

VOLUME III

ORÇAMENTO DE INVESTIMENTO DAS
EMPRESAS CONTROLADAS PELO ESTADO

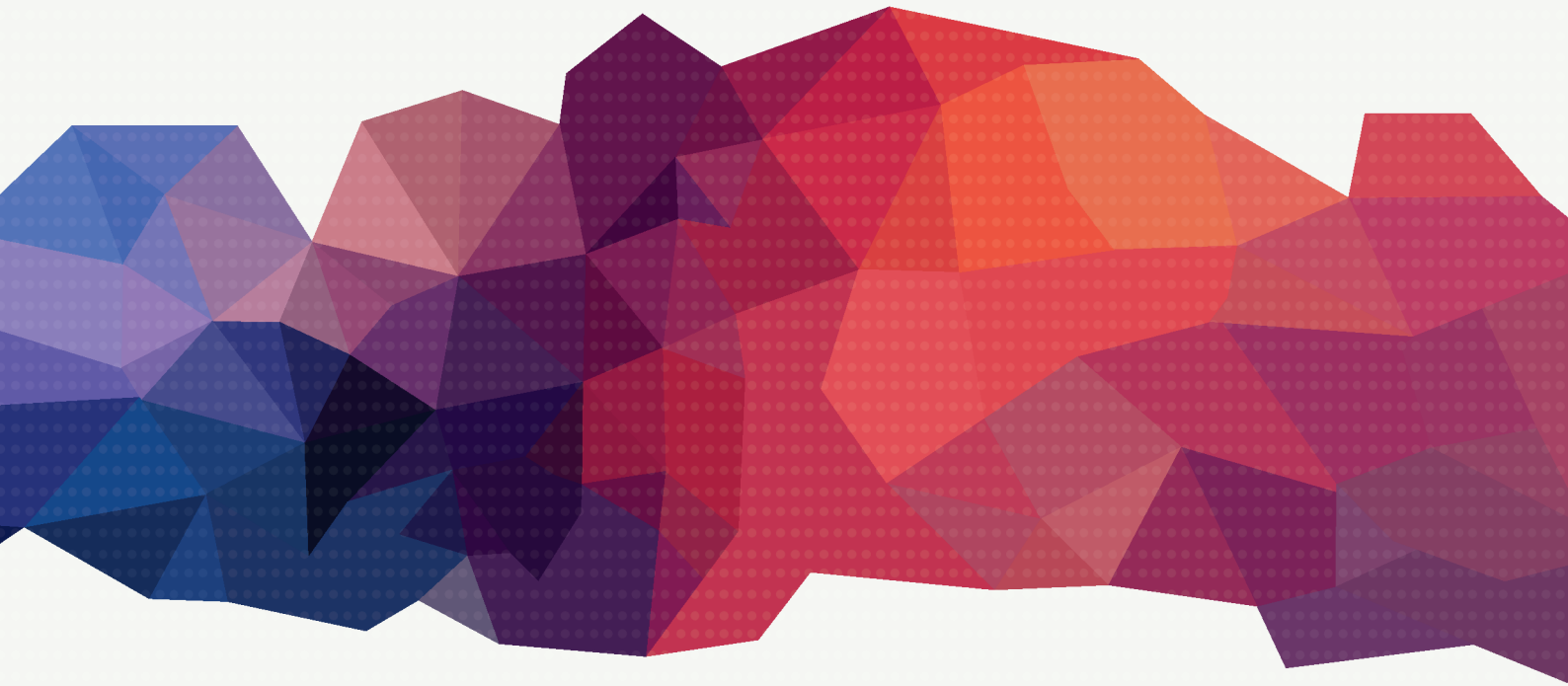

LOA 2015

LEI ORÇAMENTÁRIA ANUAL

PPAG

PLANO PLURIANUAL DE AÇÃO GOVERNAMENTAL
REVISÃO | 2012 - 2015
EXERCÍCIO 2015

**CEMIG GERAÇÃO E TRANSMISSÃO S.A.- CEMIG
GERAÇÃO E TRANSMISSÃO**

PROGRAMA DE INVESTIMENTO

RECURSOS DE TODAS AS FONTES

Exercício: 2015

R\$ 1,00

ÓRGÃO: 1. 46 0 SECRETARIA DE ESTADO DE DESENVOLVIMENTO ECONÔMICO - SEDE

UO: 5. 39 1 CEMIG GERAÇÃO E TRANSMISSÃO S.A. - CEMIG GERAÇÃO E TRANSMISSÃO

CÓDIGO						ESPECIFICAÇÃO	TOTAL
FUNF	SUBF	PROG	ID	PROJ/A	IPG		
25						ENERGIA	421.368.000
25	752					ENERGIA ELÉTRICA	421.368.000
25	752	247				GERAÇÃO DE ENERGIA ELÉTRICA	
25	752	247	3	031	0	CONSTRUÇÃO E AQUISIÇÃO DE USINAS HIDRELÉTRICAS E/OU TÉRMICAS CONSTRUIR E ADQUIRIR USINA HIDRELÉTRICA E/OU TÉRMICA COM A PARTICIPAÇÃO DA INICIATIVA PRIVADA POR MEIO DE CONSÓRCIO	162.657.000
						2479 USINA CONSTRUÍDA USINA 1	
25	752	247	3	033	0	REFORMAS E MELHORIAS DE USINAS EXECUTAR SERVIÇOS DE REFORMAS E MELHORIAS NAS USINAS EM OPERAÇÃO, VISANDO MANTER A EFICIÊNCIA DO PARQUE GERADOR INSTALADO, ALÉM DE ESTUDOS E PROJETOS PARA NOVAS USINAS	43.212.000
						1634 REFORMA REALIZADA REFORMA 10	
25	752	247	3	045	0	ESTUDOS DE VIABILIDADE REALIZAR ESTUDOS DE VIABILIDADE DE EMPREENDIMENTOS DE EXPANSÃO DA GERAÇÃO E TRANSMISSÃO VISANDO TORNAR A CEMIG GT MAIS COMPETITIVA.	3.069.000
						10670 ESTUDO REALIZADO. UNIDADE 1	
25	752	247	8	012	0	MANUTENÇÃO DA INFRAESTRUTURA DAS USINAS HIDRELÉTRICAS OU TÉRMICAS PRESTAR SERVIÇOS DE TELECOMUNICAÇÕES, MEIO AMBIENTE E AQUISIÇÃO DE EQUIPAMENTOS, APOIO GERAL, ASSOCIADOS À GERAÇÃO DE ENERGIA.	16.002.000
						10195 INFRAESTRUTURA MELHORADA UNIDADE 1	
25	752	248				TRANSMISSÃO DE ENERGIA ELÉTRICA	
25	752	248	3	015	0	REFORMAS DE SUBESTAÇÕES E LINHAS DE TRANSMISSÃO EXECUTAR SERVIÇOS DE REFORMAS E MELHORIAS NAS LINHAS DE TRANSMISSÃO E SUBESTAÇÕES.	53.965.000
						11088 REFORMA/MELHORIA REALIZADA UNIDADE 5	
25	752	248	3	032	0	EXPANSÃO E AQUISIÇÃO DO SISTEMA DE TRANSMISSÃO EXPANDIR O SISTEMA DE TRANSMISSÃO DE ENERGIA ELÉTRICA POR MEIO DA AMPLIAÇÃO DAS LINHAS DE TRANSMISSÃO E AUMENTO DA CAPACIDADE EM MVA	127.552.000
						10445 MVA INSTALADO MEGA VOLT AMPERE 480	
25	752	248	8	016	0	MANUTENÇÃO DA INFRAESTRUTURA DE TRANSMISSÃO PRESTAR SERVIÇOS DE TELECOMUNICAÇÃO, OPERAÇÃO DO SISTEMA E APOIO GERAL ASSOCIADOS À TRANSMISSÃO DE ENERGIA	14.911.000
						10195 INFRAESTRUTURA MELHORADA UNIDADE 1	
28						ENCARGOS ESPECIAIS	2.217.629.086
28	843					SERVIÇO DA DÍVIDA INTERNA	2.217.081.459
28	843	702				OBRIGAÇÕES ESPECIAIS	
28	843	702	7	005	0	AMORTIZAÇÃO DA DÍVIDA INTERNA AMORTIZAR PARCELA DA DÍVIDA INTERNA CONTRATADA PELA CEMIG GERAÇÃO E TRANSMISSÃO JUNTO A AGENTES FINANCEIROS INTERNOS.	2.217.081.459
						11438 VALOR PAGO R\$ MIL 2.217.081	
28	844					SERVIÇO DA DÍVIDA EXTERNA	547.627
28	844	702				OBRIGAÇÕES ESPECIAIS	
28	844	702	7	003	0	AMORTIZAÇÃO DA DÍVIDA EXTERNA AMORTIZAR PARCELA DA DÍVIDA EXTERNA CONTRATADA PELA CEMIG GERAÇÃO E TRANSMISSÃO JUNTO A AGENTES FINANCEIROS EXTERNOS.	547.627
						11438 VALOR PAGO R\$ MIL 547	
TOTAL GERAL							2.638.997.086

ORIGENS DE RECURSOS PARA INVESTIMENTOS

Exercício: 2015

R\$ 1,00

ÓRGÃO: 1.46.0 - SECRETARIA DE ESTADO DE DESENVOLVIMENTO ECONÔMICO - SEDE
UO: 5.39.1 - CEMIG GERAÇÃO E TRANSMISSÃO S.A. - CEMIG GERAÇÃO E TRANSMISSÃO

ESPECIFICAÇÃO	VALOR	TOTAL
OPERAÇÃO DE CRÉDITO		1.400.000.000
CONTRATADA		1.400.000.000
INTERNA	1.400.000.000	
OUTRAS	1.400.000.000	
RECURSOS PRÓPRIOS		1.238.997.086
RECURSOS PRÓPRIOS	1.238.997.086	
TOTAL		2.638.997.086

RECURSOS FINANCEIROS
FONTE DE RECURSOS E APLICAÇÃO - INVESTIMENTO

R\$ 1,00

Exercício: 2015

ÓRGÃO: 1.46.0 - SECRETARIA DE ESTADO DE DESENVOLVIMENTO ECONÔMICO - SEDE

UO: 5.39.1 - CEMIG GERAÇÃO E TRANSMISSÃO S.A. - CEMIG GERAÇÃO E TRANSMISSÃO

FONTE / DETALHAMENTO INVESTIMENTO	OBRAS E INSTALAÇÕES	EMPR. FINANC. MOEDA NACIONAL	EMPR. FINANC. MOEDA ESTRANGEIRA	INTANGÍVEIS E OUTROS INVESTIMENTOS	Total
OP CRÉD CONTRAT INTERNA - OUTRAS	0	1.400.000.000	0	0	1.400.000.000
RECURSOS PRÓPRIOS	290.209.000	817.081.459	547.627	131.159.000	1.238.997.086
Total	290.209.000	2.217.081.459	547.627	131.159.000	2.638.997.086

DETALHAMENTO DOS INVESTIMENTOS

Exercício: 2015

R\$ 1,00

ÓRGÃO: 1.46.0 - SECRETARIA DE ESTADO DE DESENVOLVIMENTO ECONÔMICO - SEDE

UO: 5.39.1 - CEMIG GERAÇÃO E TRANSMISSÃO S.A. - CEMIG GERAÇÃO E TRANSMISSÃO

ESPECIFICAÇÃO	VALOR	TOTAL
IMOBILIZAÇÕES		290.209.000
OBRAS E INSTALAÇÕES	290.209.000	
AMORTIZAÇÃO DE DÍVIDAS		2.217.629.086
EMPR. FINANC. MOEDA NACIONAL	2.217.081.459	
EMPR. FINANC. MOEDA ESTRANGEIRA	547.627	
OUTRAS APLICAÇÕES		131.159.000
INTANGÍVEIS E OUTROS INVESTIMENTOS	131.159.000	
TOTAL		2.638.997.086

QUADRO DE DETALHAMENTO DE INVESTIMENTO

Exercício: 2.015

R\$ 1,00

ORGÃO 1.46.0 - SECRETARIA DE ESTADO DE DESENVOLVIMENTO ECONÔMICO - SEDE

UO: 5.39.1 - CEMIG GERAÇÃO E TRANSMISSÃO S.A. - CEMIG GERAÇÃO E TRANSMISSÃO

CÓDIGO	IPG	ESPECIFICAÇÃO	DETALHAMENTO	RECURSOS		TOTAL
				FONTES	VALOR	
25 752 247 3 031	0	CONSTRUÇÃO E AQUISIÇÃO DE USINAS HIDRELÉTRICAS E/OU TÉRMICAS	OBRAS E INSTALAÇÕES	RECURSOS PRÓPRIOS	162.657.000	162.657.000
25 752 247 3 033	0	REFORMAS E MELHORIAS DE USINAS	INTANGÍVEIS E OUTROS INVESTIMENTOS	RECURSOS PRÓPRIOS	43.212.000	43.212.000
25 752 247 3 045	0	ESTUDOS DE VIABILIDADE	INTANGÍVEIS E OUTROS INVESTIMENTOS	RECURSOS PRÓPRIOS	3.069.000	3.069.000
25 752 247 8 012	0	MANUTENÇÃO DA INFRAESTRUTURA DAS USINAS HIDRELÉTRICAS OU TÉRMICAS	INTANGÍVEIS E OUTROS INVESTIMENTOS	RECURSOS PRÓPRIOS	16.002.000	16.002.000
25 752 248 3 015	0	REFORMAS DE SUBESTAÇÕES E LINHAS DE TRANSMISSÃO	INTANGÍVEIS E OUTROS INVESTIMENTOS	RECURSOS PRÓPRIOS	53.965.000	53.965.000
25 752 248 3 032	0	EXPANSÃO E AQUISIÇÃO DO SISTEMA DE TRANSMISSÃO	OBRAS E INSTALAÇÕES	RECURSOS PRÓPRIOS	127.552.000	127.552.000
25 752 248 8 016	0	MANUTENÇÃO DA INFRAESTRUTURA DE TRANSMISSÃO	INTANGÍVEIS E OUTROS INVESTIMENTOS	RECURSOS PRÓPRIOS	14.911.000	14.911.000
28 843 702 7 005	0	AMORTIZAÇÃO DA DÍVIDA INTERNA	EMPR. FINANC. MOEDA NACIONAL	OP CRÉD CONTRAT INTERNA - OUTRAS	1.400.000.000	2.217.081.459
				RECURSOS PRÓPRIOS	817.081.459	2.217.081.459
28 844 702 7 003	0	AMORTIZAÇÃO DA DÍVIDA EXTERNA	EMPR. FINANC. MOEDA ESTRANGEIRA	RECURSOS PRÓPRIOS	547.627	547.627
TOTAL						2.638.997.086

**COMPANHIA DE DESENVOLVIMENTO ECONÔMICO DE
MINAS GERAIS- CODEMIG**

PROGRAMA DE INVESTIMENTO

RECURSOS DE TODAS AS FONTES

Exercício: 2015

R\$ 1,00

ÓRGÃO: 1. 46 0 SECRETARIA DE ESTADO DE DESENVOLVIMENTO ECONÔMICO - SEDE

UO: 5. 01 1 COMPANHIA DE DESENVOLVIMENTO ECONÔMICO DE MINAS GERAIS - CODEMIG

CÓDIGO						ESPECIFICAÇÃO	TOTAL
FUNF	SUBF	PROG	ID	PROJ/A	IPG		
04						ADMINISTRAÇÃO	101.982.000
04	122					ADMINISTRAÇÃO GERAL	100.650.000
04	122	045				GOVERNO EFICIENTE	
04	122	045	3	019	1	EXECUÇÃO DE OBRAS COMPLEMENTARES DA CIDADE ADMINISTRATIVA CONCLUIR OBRAS QUE COMPÕEM O COMPLEXO DE EDIFÍCIOS DA CIDADE ADMINISTRATIVA, BEM COMO A ESTRUTURAÇÃO DE INFRAESTRUTURA E AÇÕES CORRETIVAS	100.000.000
						11386 PRÉDIO DE SERVIÇOS CONSTRUÍDO % DE EXECUÇÃO FÍSICA	10
04	122	701				APOIO À ADMINISTRAÇÃO PÚBLICA	
04	122	701	6	016	0	MANUTENÇÃO E ADEQUAÇÃO DA INFRA-ESTRUTURA ADMINISTRATIVA E OPERACIONAL DA CODEMIG MANTER, ADEQUAR E DESENVOLVER A ESTRUTURA ADMINISTRATIVA E OPERACIONAL DA CODEMIG PARA MELHORIA CONTÍNUA DO SERVIÇO PRESTADO E MAIOR SINERGIA, PROXIMIDADE E ATENDIMENTO AOS OBJETIVOS ESTRATÉGICOS, ESTABELECIDOS PELO GOVERNO DE MINAS GERAIS.	650.000
						11440 AÇÃO DE APOIO À GESTÃO INSTITUCIONAL REALIZADA AÇÃO	5
04	691					PROMOÇÃO COMERCIAL	1.332.000
04	691	701				APOIO À ADMINISTRAÇÃO PÚBLICA	
04	691	701	6	008	0	MANUTENÇÃO OPERACIONAL DAS UNIDADES EXPOMINAS NO ESTADO DE MINAS GERAIS REALIZAR MANUTENÇÕES PREVENTIVAS, CORRETIVAS, PROJETOS DE MODIFICAÇÃO OU EXPANSÃO DE ESPAÇO PARA EVENTOS, BEM COMO VINCULAR AS DESPESAS DE CUSTEIO, PARA O FUNCIONAMENTO DAS UNIDADES ESTRATÉGICAS DE NEGÓCIOS, DESTINADAS AOS CENTROS DE FEIRAS E EVENTOS EXPOMINAS, NO ESTADO DE MINAS GERAIS.	1.332.000
						11396 CENTRO MANTIDO CENTRO	4
13						CULTURA	50.000.000
13	392					DIFUSÃO CULTURAL	50.000.000
13	392	009				CIRCUITOS CULTURAIS DE MINAS GERAIS	
13	392	009	3	008	1	CONSTRUÇÃO DA ESTAÇÃO DA CULTURA PRESIDENTE ITAMAR FRANCO CRIAR UM CENTRO ARTÍSTICO/ CULTURAL PARA ABRIGAR A REDEMINAS, A RÁDIO INCONFIDÊNCIA E A ORQUESTRA FILAMÔNICA DE MINAS GERAIS.	50.000.000
						11683 OBRA CONCLUÍDA OBRA	2
22						INDÚSTRIA	63.060.000
22	662					PRODUÇÃO INDUSTRIAL	2.800.000
22	662	256				GESTÃO DE NEGÓCIOS	
22	662	256	3	016	0	IMPLANTAÇÃO DE INFRAESTRUTURA PARA ÁREAS INDUSTRIAIS CONTRIBUIR PARA O DESENVOLVIMENTO INDUSTRIAL DO ESTADO APROVEITANDO OPORTUNIDADES LOCACIONAIS E ASSESSORAR OS MUNICÍPIOS PARA GARANTIR A SUSTENTABILIDADE NA GERAÇÃO DE EMPREGO E RENDA À POPULAÇÃO, AUMENTANDO O PIB MUNICIPAL E CRIANDO VANTAGENS COMPETITIVAS REGIONAIS.	2.800.000
						11058 EMPREENDIMENTO APOIADO EMPREENDIMENTO	1
22	663					MINERAÇÃO	1.380.000
22	663	256				GESTÃO DE NEGÓCIOS	
22	663	256	8	009	0	GESTÃO AMBIENTAL EM ÁREAS DE ATUAÇÃO DA CODEMIG ATENDER À POLÍTICA AMBIENTAL VIABILIZANDO A IMPLANTAÇÃO DE PROJETOS EXECUTIVOS DE DESENVOLVIMENTO REGIONAL NAS ÁREAS DE ATUAÇÃO DA CODEMIG, ELIMINANDO O PASSIVO E PROMOVENDO A SUSTENTABILIDADE ECOLÓGICA COM A MINIMIZAÇÃO DOS IMPACTOS E A DEGRADAÇÃO DO AMBIENTE ORIUNDAS DO DESENVOLVIMENTO.	1.380.000
						10429 AÇÃO AMBIENTAL APOIADA AÇÃO	25
22	695					TURISMO	58.880.000
22	695	256				GESTÃO DE NEGÓCIOS	
22	695	256	3	020	0	CONSTRUÇÃO, REFORMA E RESTAURAÇÃO DOS IMÓVEIS DA CODEMIG PROPICIAR O INCREMENTO NO NÍVEL DA RENDA, EM MUNICÍPIOS MINEIROS, FOMENTADOS POR UNIDADES ESTRATÉGICAS DE NEGÓCIOS, ADVINDAS DA CONSTRUÇÃO, REFORMA OU RESTAURAÇÃO DE CENTROS DE FEIRAS E EXPOSIÇÕES - EXPOMINAS, DOS IMÓVEIS DA CODEMIG SITUADOS EM ESTÂNCIAS HIDROMINERAIS, PROPICIANDO O AUMENTO DO FLUXO DE TURISTAS E INGRESSO DE EMPRESÁRIOS, EM VÁRIAS ATIVIDADES ECONÔMICAS, ALAVANCANDO O TURISMO DE NEGÓCIOS, A OCUPAÇÃO HOTELEIRA, ALÉM DA RECUPERAÇÃO E RESTAURAÇÃO DE PATRIMÔNIO HISTÓRICO.	58.880.000
						1176 OBRA EXECUTADA OBRA	13

PROGRAMA DE INVESTIMENTO

RECURSOS DE TODAS AS FONTES

Exercício: 2015

R\$ 1,00

ÓRGÃO: 1. 46 0 SECRETARIA DE ESTADO DE DESENVOLVIMENTO ECONÔMICO - SEDE

UO: 5. 01 1 COMPANHIA DE DESENVOLVIMENTO ECONÔMICO DE MINAS GERAIS - CODEMIG

CÓDIGO						ESPECIFICAÇÃO	TOTAL
FUNF	SUBF	PROG	ID	PROJ/A	IPG		
25						ENERGIA	46.834.840
25	663					MINERAÇÃO	46.834.840
25	663	256				GESTÃO DE NEGÓCIOS	
25	663	256	3	017	0	PROJETO ÓLEO E GÁS NATURAL	46.834.840
						REALIZAR PESQUISAS E EXPLORAÇÃO DE ÓLEO E GÁS NATURAL EM ÁREAS SELECIONADAS E PREDEFINIDAS, PARA CONCESSÃO, PELA ANP - AGÊNCIA NACIONAL DO PETRÓLEO.	
				1054		PROJETO E PESQUISA CONCLUÍDO PROJETO / PESQUISA	1
TOTAL GERAL							261.876.840

ORIGENS DE RECURSOS PARA INVESTIMENTOS

Exercício: 2015

R\$ 1,00

ÓRGÃO: 1.46.0 - SECRETARIA DE ESTADO DE DESENVOLVIMENTO ECONÔMICO - SEDE
UO: 5.01.1 - COMPANHIA DE DESENVOLVIMENTO ECONÔMICO DE MINAS GERAIS - CODEMIG

ESPECIFICAÇÃO	VALOR	TOTAL
AUMENTO DE CAPITAL		1.000
RECURSOS DO ESTADO		1.000
TESOURO ORDINÁRIO	1.000	
APLICAÇÃO LIVRE	1.000	
RECURSOS PRÓPRIOS		261.875.840
RECURSOS PRÓPRIOS	261.875.840	
TOTAL		261.876.840

RECURSOS FINANCEIROS
FUNTE DE RECURSOS E APLICAÇÃO - INVESTIMENTO

R\$ 1,00

Exercício: 2015

ÓRGÃO: 1.46.0 - SECRETARIA DE ESTADO DE DESENVOLVIMENTO ECONÔMICO - SEDE

UO: 5.01.1 - COMPANHIA DE DESENVOLVIMENTO ECONÔMICO DE MINAS GERAIS - CODEMIG

FUNTE / DETALHAMENTO INVESTIMENTO	IMÓVEIS	OBRAS E INSTALAÇÕES	FLORESTAMENT O E REFLORESTAME NTO	PESQUISA MINERAL	Total
TESOURO ORDINÁRIO - APLICAÇÃO LIVRE	0	1.000	0	0	1.000
RECURSOS PRÓPRIOS	1.982.000	211.679.000	1.380.000	46.834.840	261.875.840
Total	1.982.000	211.680.000	1.380.000	46.834.840	261.876.840

DETALHAMENTO DOS INVESTIMENTOS

Exercício: 2015

R\$ 1,00

ÓRGÃO: 1.46.0 - SECRETARIA DE ESTADO DE DESENVOLVIMENTO ECONÔMICO - SEDE**UO:** 5.01.1 - COMPANHIA DE DESENVOLVIMENTO ECONÔMICO DE MINAS GERAIS - CODEMIG

ESPECIFICAÇÃO	VALOR	TOTAL
IMOBILIZAÇÕES		215.042.000
IMÓVEIS	1.982.000	
OBRAS E INSTALAÇÕES	211.680.000	
FLORESTAMENTO E REFLORESTAMENTO	1.380.000	
OUTRAS APLICAÇÕES		46.834.840
PESQUISA MINERAL	46.834.840	
TOTAL		261.876.840

QUADRO DE DETALHAMENTO DE INVESTIMENTO

Exercício: 2.015

R\$ 1,00

ORGÃO 1.46.0 - SECRETARIA DE ESTADO DE DESENVOLVIMENTO ECONÔMICO - SEDE

UO: 5.01.1 - COMPANHIA DE DESENVOLVIMENTO ECONÔMICO DE MINAS GERAIS - CODEMIG

CÓDIGO	IPG	ESPECIFICAÇÃO	DETALHAMENTO	RECURSOS		TOTAL
				FONTES	VALOR	
04 122 045 3 019	1	EXECUÇÃO DE OBRAS COMPLEMENTARES DA CIDADE ADMINISTRATIVA	OBRAS E INSTALAÇÕES	RECURSOS PRÓPRIOS	100.000.000	100.000.000
04 122 701 6 016	0	MANUTENÇÃO E ADEQUAÇÃO DA INFRA-ESTRUTURA ADMINISTRATIVA E OPERACIONAL DA CODEMIG	IMÓVEIS	RECURSOS PRÓPRIOS	650.000	650.000
04 691 701 6 008	0	MANUTENÇÃO OPERACIONAL DAS UNIDADES EXPOMINAS NO ESTADO DE MINAS GERAIS	IMÓVEIS	RECURSOS PRÓPRIOS	1.332.000	1.332.000
13 392 009 3 008	1	CONSTRUÇÃO DA ESTAÇÃO DA CULTURA PRESIDENTE ITAMAR FRANCO	OBRAS E INSTALAÇÕES	RECURSOS PRÓPRIOS	50.000.000	50.000.000
22 662 256 3 016	0	IMPLANTAÇÃO DE INFRAESTRUTURA PARA ÁREAS INDUSTRIAIS	OBRAS E INSTALAÇÕES	TESOURO ORDINÁRIO - APLICAÇÃO LIVRE	1.000	2.800.000
				RECURSOS PRÓPRIOS	2.799.000	
22 663 256 8 009	0	GESTÃO AMBIENTAL EM ÁREAS DE ATUAÇÃO DA CODEMIG	FLORESTAMENTO E REFLORESTAMENTO	RECURSOS PRÓPRIOS	1.380.000	1.380.000
22 695 256 3 020	0	CONSTRUÇÃO, REFORMA E RESTAURAÇÃO DOS IMÓVEIS DA CODEMIG	OBRAS E INSTALAÇÕES	RECURSOS PRÓPRIOS	58.880.000	58.880.000
25 663 256 3 017	0	PROJETO ÓLEO E GÁS NATURAL	PESQUISA MINERAL	RECURSOS PRÓPRIOS	46.834.840	46.834.840
TOTAL						261.876.840

COMPANHIA DE GÁS DE MINAS GERAIS- GASMIG

PROGRAMA DE INVESTIMENTO

RECURSOS DE TODAS AS FONTES

Exercício: 2015

R\$ 1,00

ÓRGÃO: 1. 46 0 SECRETARIA DE ESTADO DE DESENVOLVIMENTO ECONÔMICO - SEDE

UO: 5. 25 1 COMPANHIA DE GÁS DE MINAS GERAIS - GASMIG

CÓDIGO						ESPECIFICAÇÃO	TOTAL
FUNF	SUBF	PROG	ID	PROJ/A	IPG		
25						ENERGIA	125.392.754
25	122					ADMINISTRAÇÃO GERAL	11.000.000
25	122	701				APOIO À ADMINISTRAÇÃO PÚBLICA	
25	122	701	6	015	0	MANUTENÇÃO E ADEQUAÇÃO DA INFRAESTRUTURA ADMINISTRATIVA E OPERACIONAL - GASMIG	11.000.000
						ADEQUAR, MANTER E DESENVOLVER A ESTRUTURA ADMINISTRATIVA E OPERACIONAL NECESSÁRIA PARA GARANTIR O BOM FUNCIONAMENTO DA GASMIG, TANTO NA CONSTRUÇÃO, COMO NA AMPLIAÇÃO E DISTRIBUIÇÃO DE GÁS.	
						11440 AÇÃO DE APOIO À GESTÃO INSTITUCIONAL REALIZADA	1
25	753					COMBUSTÍVEIS MINERAIS	114.392.754
25	753	054				ENERGIA PARA O DESENVOLVIMENTO	
25	753	054	3	026	1	INTERIORIZAÇÃO DA OFERTA DE GÁS NATURAL	23.438.674
						EXPANDIR A OFERTA DE GÁS NATURAL NO INTERIOR DO ESTADO DE MINAS GERAIS ATENDENDO 100% DA DEMANDA DE GÁS NATURAL GERADORA DE EMPREGO EM NOSSO ESTADO	
						799 CLIENTE ATENDIDO	8
25	753	287				EXPANSÃO DO MERCADO DA GASMIG EM MINAS GERAIS	
25	753	287	8	003	0	ATENDIMENTO AO SEGMENTO RESIDENCIAL - GÁS NATURAL EM CASA	90.954.080
						ATENDER AO MERCADO RESIDENCIAL E A PEQUENOS COMÉRCIOS EM REGIÕES DE GRANDE CONCENTRAÇÃO VERTICALIZADA E EM ÁREAS DE INFLUÊNCIA DAS REDES DE DISTRIBUIÇÃO DE GÁS-NATURAL JÁ EXISTENTES.	
						10312 REDE DE DISTRIBUIÇÃO DE GÁS CONSTRUÍDA	120
TOTAL GERAL							125.392.754

ORIGENS DE RECURSOS PARA INVESTIMENTOS

Exercício: 2015

R\$ 1,00

ÓRGÃO: 1.46.0 - SECRETARIA DE ESTADO DE DESENVOLVIMENTO ECONÔMICO - SEDE
UO: 5.25.1 - COMPANHIA DE GÁS DE MINAS GERAIS - GASMIG

ESPECIFICAÇÃO	VALOR	TOTAL
RECURSOS PRÓPRIOS		125.392.754
RECURSOS PRÓPRIOS	125.392.754	
TOTAL		125.392.754

RECURSOS FINANCEIROS
FUNTE DE RECURSOS E APLICAÇÃO - INVESTIMENTO

R\$ 1,00

Exercício: 2015

ÓRGÃO: 1.46.0 - SECRETARIA DE ESTADO DE DESENVOLVIMENTO ECONÔMICO - SEDE

UO: 5.25.1 - COMPANHIA DE GÁS DE MINAS GERAIS - GASMIG

FUNTE / DETALHAMENTO INVESTIMENTO	OBRAS E INSTALAÇÕES	MÁQUINAS, APARELHOS E EQUIPAMENTOS	Total
RECURSOS PRÓPRIOS	114.392.754	11.000.000	125.392.754
Total	114.392.754	11.000.000	125.392.754

DETALHAMENTO DOS INVESTIMENTOS

Exercício: 2015

R\$ 1,00

ÓRGÃO: 1.46.0 - SECRETARIA DE ESTADO DE DESENVOLVIMENTO ECONÔMICO - SEDE

UO: 5.25.1 - COMPANHIA DE GÁS DE MINAS GERAIS - GASMIG

ESPECIFICAÇÃO	VALOR	TOTAL
IMOBILIZAÇÕES		125.392.754
OBRAS E INSTALAÇÕES	114.392.754	
MÁQUINAS, APARELHOS E EQUIPAMENTOS	11.000.000	
TOTAL		125.392.754

QUADRO DE DETALHAMENTO DE INVESTIMENTO

Exercício: 2.015

R\$ 1,00

ORGÃO 1.46.0 - SECRETARIA DE ESTADO DE DESENVOLVIMENTO ECONÔMICO - SEDE

UO: 5.25.1 - COMPANHIA DE GÁS DE MINAS GERAIS - GASMIG

CÓDIGO	IPG	ESPECIFICAÇÃO	DETALHAMENTO	RECURSOS		TOTAL
				FONTES	VALOR	
25 122 701 6 015	0	MANUTENÇÃO E ADEQUAÇÃO DA INFRAESTRUTURA ADMINISTRATIVA E OPERACIONAL - GASMIG	MÁQUINAS, APARELHOS E EQUIPAMENTOS	RECURSOS PRÓPRIOS	11.000.000	11.000.000
						11.000.000
25 753 054 3 026	1	INTERIORIZAÇÃO DA OFERTA DE GÁS NATURAL	OBRAS E INSTALAÇÕES	RECURSOS PRÓPRIOS	23.438.674	23.438.674
						23.438.674
25 753 287 8 003	0	ATENDIMENTO AO SEGMENTO RESIDENCIAL - GÁS NATURAL EM CASA	OBRAS E INSTALAÇÕES	RECURSOS PRÓPRIOS	90.954.080	90.954.080
						90.954.080
TOTAL						125.392.754

**COMPANHIA DE HABITAÇÃO DO ESTADO DE MINAS
GERAIS- COHAB**

PROGRAMA DE INVESTIMENTO

RECURSOS DE TODAS AS FONTES

Exercício: 2015

R\$ 1,00

ÓRGÃO: 1. 47. 0 SECRETARIA DE ESTADO DE DESENVOLVIMENTO REGIONAL, POLÍTICA URBANA E GESTÃO METROPOLITANA - SEDRU

UO: 5. 07. 1 COMPANHIA DE HABITAÇÃO DO ESTADO DE MINAS GERAIS - COHAB

CÓDIGO						ESPECIFICAÇÃO	TOTAL
FUNF	SUBF	PROG	ID	PROJ/A	IPG		
16						HABITAÇÃO	200.000
16	122					ADMINISTRAÇÃO GERAL	200.000
16	122	701				APOIO À ADMINISTRAÇÃO PÚBLICA	
16	122	701	6	513	0	MANUTENÇÃO E ADEQUAÇÃO DA INFRA-ESTRUTURA ADMINISTRATIVA - COHAB ADEQUAR, MANTER E DESENVOLVER A ESTRUTURA ADMINISTRATIVA E OPERACIONAL PARA GARANTIR O BOM FUNCIONAMENTO DA EMPRESA.	200.000
						11440 AÇÃO DE APOIO À GESTÃO INSTITUCIONAL REALIZADA AÇÃO	1
28						ENCARGOS ESPECIAIS	1.000
28	843					SERVIÇO DA DÍVIDA INTERNA	1.000
28	843	702				OBRIGAÇÕES ESPECIAIS	
28	843	702	7	524	0	AMORTIZAÇÃO DE DÍVIDA INTERNA - COHAB AMORTIZAR PARCELA DA DÍVIDA CONTRATADA PELA COHAB A AGENTES FINANCEIROS INTERNOS, POR MEIO DE PAGAMENTO DE PRESTAÇÕES DE RETORNO.	1.000
						11438 VALOR PAGO R\$ MIL	1
TOTAL GERAL							201.000

ORIGENS DE RECURSOS PARA INVESTIMENTOS

Exercício: 2015

R\$ 1,00

ÓRGÃO: 1.47.0 - SECRETARIA DE ESTADO DE DESENVOLVIMENTO REGIONAL, POLÍTICA URBANA E GESTÃO METROPOLITANA - SEDRU
UO: 5.07.1 - COMPANHIA DE HABITAÇÃO DO ESTADO DE MINAS GERAIS - COHAB

ESPECIFICAÇÃO	VALOR	TOTAL
AUMENTO DE CAPITAL		1.000
RECURSOS DO ESTADO		1.000
TESOURO ORDINÁRIO	1.000	
APLICAÇÃO LIVRE	1.000	
RECURSOS PRÓPRIOS		200.000
RECURSOS PRÓPRIOS	200.000	
TOTAL		201.000

RECURSOS FINANCEIROS
FONTE DE RECURSOS E APLICAÇÃO - INVESTIMENTO

R\$ 1,00

Exercício: 2015

ÓRGÃO: 1.47.0 - SECRETARIA DE ESTADO DE DESENVOLVIMENTO REGIONAL, POLÍTICA URBANA E GESTÃO METROPOLITANA - SEDRU

UO: 5.07.1 - COMPANHIA DE HABITAÇÃO DO ESTADO DE MINAS GERAIS - COHAB

FORNE / DETALHAMENTO INVESTIMENTO	MÁQUINAS, APARELHOS E EQUIPAMENTOS	AUMENTO DE CAPITAL DE GIRO LÍQUIDO	Total
TESOURO ORDINÁRIO - APLICAÇÃO LIVRE	0	1.000	1.000
RECURSOS PRÓPRIOS	200.000	0	200.000
Total	200.000	1.000	201.000

DETALHAMENTO DOS INVESTIMENTOS

Exercício: 2015

R\$ 1,00

ÓRGÃO: 1.47.0 - SECRETARIA DE ESTADO DE DESENVOLVIMENTO REGIONAL, POLÍTICA URBANA E GESTÃO METROPOLITANA - SEDRU**UO:** 5.07.1 - COMPANHIA DE HABITAÇÃO DO ESTADO DE MINAS GERAIS - COHAB

ESPECIFICAÇÃO	VALOR	TOTAL
IMOBILIZAÇÕES		200.000
MÁQUINAS, APARELHOS E EQUIPAMENTOS	200.000	
OUTRAS APLICAÇÕES		1.000
AUMENTO DE CAPITAL DE GIRO LÍQUIDO	1.000	
TOTAL		201.000

QUADRO DE DETALHAMENTO DE INVESTIMENTO

Exercício: 2.015

R\$ 1,00

ORGÃO 1.47.0 - SECRETARIA DE ESTADO DE DESENVOLVIMENTO REGIONAL, POLÍTICA URBANA E GESTÃO METROPOLITANA - SEDRU

UO: 5.07.1 - COMPANHIA DE HABITAÇÃO DO ESTADO DE MINAS GERAIS - COHAB

CÓDIGO	IPG	ESPECIFICAÇÃO	DETALHAMENTO	RECURSOS		TOTAL
				FONTES	VALOR	
16 122 701 6 513	0	MANUTENÇÃO E ADEQUAÇÃO DA INFRA-ESTRUTURA ADMINISTRATIVA - COHAB	MÁQUINAS, APARELHOS E EQUIPAMENTOS	RECURSOS PRÓPRIOS	200.000	200.000
28 843 702 7 524	0	AMORTIZAÇÃO DE DÍVIDA INTERNA - COHAB	AUMENTO DE CAPITAL DE GIRO LÍQUIDO	TESOURO ORDINÁRIO - APLICAÇÃO LIVRE	1.000	1.000
TOTAL						201.000

**COMPANHIA DE SANEAMENTO DE MINAS GERAIS-
COPASA**

PROGRAMA DE INVESTIMENTO

RECURSOS DE TODAS AS FONTES

Exercício: 2015

R\$ 1,00

ÓRGÃO: 1. 47. 0 SECRETARIA DE ESTADO DE DESENVOLVIMENTO REGIONAL, POLÍTICA URBANA E GESTÃO METROPOLITANA - SEDRU
 UO: 5. 08 1 COMPANHIA DE SANEAMENTO DE MINAS GERAIS - COPASA

CÓDIGO						ESPECIFICAÇÃO	TOTAL
FUNF	SUBF	PROG	ID	PROJ/A	IPG		
17						SANEAMENTO	1.150.403.000
17	122					ADMINISTRAÇÃO GERAL	23.001.000
17	122	701				APOIO À ADMINISTRAÇÃO PÚBLICA	
17	122	701	6	188	0	MANUTENÇÃO E ADEQUAÇÃO DA INFRA-ESTRUTURA ADMINISTRATIVA E OPERACIONAL - COPASA	23.001.000
						ADEQUAR, MANTER E DESENVOLVER A ESTRUTURA ADMINISTRATIVA E OPERACIONAL NECESSÁRIA PARA GARANTIR O BOM FUNCIONAMENTO DA COPASA, TANTO NO TRATAMENTO DE ÁGUA E ESGOTAMENTO SANITÁRIO COMO JUNTO AOS SEUS CLIENTES.	
						11440 AÇÃO DE APOIO À GESTÃO INSTITUCIONAL REALIZADA AÇÃO 23	
17	123					ADMINISTRAÇÃO FINANCEIRA	402.000
17	123	702				OBRIGAÇÕES ESPECIAIS	
17	123	702	6	014	0	APORTE DE CAPITAL EM SUBSIDIÁRIAS	402.000
						APORTAR RECURSOS FINANCEIROS NAS SUBSIDIÁRIAS DO SISTEMA COPASA.	
						11439 APOORTE REALIZADO R\$ MIL 402	
17	512					SANEAMENTO BÁSICO URBANO	1.127.000.000
17	512	053				SANEAMENTO PARA TODOS	
17	512	053	3	003	1	SANEAMENTO BÁSICO - COPASA	1.127.000.000
						CONTRIBUIR PARA UNIVERSALIZAR O ACESSO DA POPULAÇÃO DE MINAS GERAIS AOS SERVIÇOS DE ABASTECIMENTO DE ÁGUA E ESGOTAMENTO SANITÁRIO (ALÉM DA COLETA, INCLUEM O TRATAMENTO).	
						11587 ECONOMIA RESIDENCIAL ATENDIDA ECONOMIA RESIDENCIAL COM ABASTECIMENTO DE ÁGUA 146.837	
28						ENCARGOS ESPECIAIS	415.199.742
28	843					SERVIÇO DA DÍVIDA INTERNA	401.371.875
28	843	702				OBRIGAÇÕES ESPECIAIS	
28	843	702	7	341	0	AMORTIZAÇÃO DA DÍVIDA INTERNA - COPASA	401.371.875
						AMORTIZAR PARCELA DA DÍVIDA CONTRATADA, PELA EMPRESA, JUNTO A AGENTES FINANCEIROS INTERNOS	
						11438 VALOR PAGO R\$ MIL 401.371	
28	844					SERVIÇO DA DÍVIDA EXTERNA	13.827.867
28	844	702				OBRIGAÇÕES ESPECIAIS	
28	844	702	7	020	0	AMORTIZAÇÃO DA DÍVIDA EXTERNA - COPASA	13.827.867
						AMORTIZAR PARCELA DA DÍVIDA CONTRATADA, PELA EMPRESA, JUNTO A AGENTES FINANCEIROS EXTERNOS	
						11438 VALOR PAGO R\$ MIL 13.827	
TOTAL GERAL							1.565.602.742

ORIGENS DE RECURSOS PARA INVESTIMENTOS

Exercício: 2015

R\$ 1,00

ÓRGÃO: 1.47.0 - SECRETARIA DE ESTADO DE DESENVOLVIMENTO REGIONAL, POLÍTICA URBANA E GESTÃO METROPOLITANA - SEDRU
 UO: 5.08.1 - COMPANHIA DE SANEAMENTO DE MINAS GERAIS - COPASA

ESPECIFICAÇÃO	VALOR	TOTAL
AUMENTO DE CAPITAL		403.000
RECURSOS DO ESTADO		1.000
TESOURO ORDINÁRIO	1.000	
APLICAÇÃO LIVRE	1.000	
OUTRAS ENTIDADES		402.000
COPASA	402.000	
OPERAÇÃO DE CRÉDITO		954.000.000
CONTRATADA		954.000.000
INTERNA	867.000.000	
OUTRAS	867.000.000	
EXTERNA	87.000.000	
KFW	87.000.000	
RECURSOS PRÓPRIOS		611.199.742
RECURSOS PRÓPRIOS	611.199.742	
TOTAL		1.565.602.742

RECURSOS FINANCEIROS
FONTE DE RECURSOS E APLICAÇÃO - INVESTIMENTO

R\$ 1,00

Exercício: 2.015

ÓRGÃO: 1.47.0 - SECRETARIA DE ESTADO DE DESENVOLVIMENTO REGIONAL, POLÍTICA URBANA E GESTÃO METROPOLITANA - SEDRU

UO: 5.08.1 - COMPANHIA DE SANEAMENTO DE MINAS GERAIS - COPASA

FONTE / DETALHAMENTO INVESTIMENTO	SOCIEDADES CONTROLADAS	TERRENOS	OBRAS E INSTALAÇÕES	MÁQUINAS, APARELHOS E EQUIPAMENTOS	EMPR. FINANC. MOEDA NACIONAL	EMPR. FINANC. MOEDA ESTRANGEIRA	AUMENTO DE CAPITAL DE GIRO LÍQUIDO	Total
TESOURO ORDINÁRIO - APLICAÇÃO LIVRE	0	0	0	0	0	0	1.000	1.000
OUTRAS ENTIDADES - COPASA	402.000	0	0	0	0	0	0	402.000
OP CRÉD. CONTRAT. INTERNA - OUTRAS	0	0	860.000.000	7.000.000	0	0	0	867.000.000
OP CRÉD. CONTRAT. EXTERNA - KFW	0	0	87.000.000	0	0	0	0	87.000.000
RECURSOS PRÓPRIOS	0	15.000.000	165.000.000	16.000.000	401.371.875	13.827.867	0	611.199.742
Total	402.000	15.000.000	1.112.000.000	23.000.000	401.371.875	13.827.867	1.000	1.565.602.742

DETALHAMENTO DOS INVESTIMENTOS

Exercício: 2015

R\$ 1,00

ÓRGÃO: 1.47.0 - SECRETARIA DE ESTADO DE DESENVOLVIMENTO REGIONAL, POLÍTICA URBANA E GESTÃO METROPOLITANA - SEDRU

UO: 5.08.1 - COMPANHIA DE SANEAMENTO DE MINAS GERAIS - COPASA

ESPECIFICAÇÃO	VALOR	TOTAL
PARTICIPAÇÃO SOCIETÁRIA		402.000
SOCIEDADES CONTROLADAS	402.000	
IMOBILIZAÇÕES		1.150.000.000
TERRENOS	15.000.000	
OBRAS E INSTALAÇÕES	1.112.000.000	
MÁQUINAS, APARELHOS E EQUIPAMENTOS	23.000.000	
AMORTIZAÇÃO DE DÍVIDAS		415.199.742
EMPR. FINANC. MOEDA NACIONAL	401.371.875	
EMPR. FINANC. MOEDA ESTRANGEIRA	13.827.867	
OUTRAS APLICAÇÕES		1.000
AUMENTO DE CAPITAL DE GIRO LÍQUIDO	1.000	
TOTAL		1.565.602.742

QUADRO DE DETALHAMENTO DE INVESTIMENTO

Exercício: 2.015

R\$ 1,00

ORGÃO 1.47.0 - SECRETARIA DE ESTADO DE DESENVOLVIMENTO REGIONAL, POLÍTICA URBANA E GESTÃO METROPOLITANA - SEDRU

UO: 5.08.1 - COMPANHIA DE SANEAMENTO DE MINAS GERAIS - COPASA

CÓDIGO	IPG	ESPECIFICAÇÃO	DETALHAMENTO	RECURSOS		TOTAL	
				FONTES	VALOR		
17 122 701 6 188	0	MANUTENÇÃO E ADEQUAÇÃO DA INFRA-ESTRUTURA ADMINISTRATIVA E OPERACIONAL - COPASA	MÁQUINAS, APARELHOS E EQUIPAMENTOS	OP CRÉD CONTRAT INTERNA - OUTRAS	7.000.000	23.001.000	
				RECURSOS PRÓPRIOS	16.000.000		
				AUMENTO DE CAPITAL DE GIRO LÍQUIDO			1.000
				TESOURO ORDINÁRIO - APLICAÇÃO LIVRE	1.000		
17 123 702 6 014	0	APORTE DE CAPITAL EM SUBSIDIÁRIAS	SOCIEDADES CONTROLADAS	OUTRAS ENTIDADES - COPASA	402.000	402.000	
17 512 053 3 003	1	SANEAMENTO BÁSICO - COPASA	TERRENOS	RECURSOS PRÓPRIOS	15.000.000	1.127.000.000	
				OBRAS E INSTALAÇÕES			1.112.000.000
				OP CRÉD CONTRAT INTERNA - OUTRAS	860.000.000		
				OP CRÉD CONTRAT EXTERNA - KFW	87.000.000		
				RECURSOS PRÓPRIOS	165.000.000		
28 843 702 7 341	0	AMORTIZAÇÃO DA DÍVIDA INTERNA - COPASA	EMPR. FINANC. MOEDA NACIONAL	RECURSOS PRÓPRIOS	401.371.875	401.371.875	
28 844 702 7 020	0	AMORTIZAÇÃO DA DÍVIDA EXTERNA - COPASA	EMPR. FINANC. MOEDA ESTRANGEIRA	RECURSOS PRÓPRIOS	13.827.867	13.827.867	
TOTAL						1.565.602.742	

**COMPANHIA DE TECNOLOGIA DA INFORMAÇÃO DO
ESTADO DE MINAS GERAIS- PRODEMGE**

PROGRAMA DE INVESTIMENTO

RECURSOS DE TODAS AS FONTES

Exercício: 2015

R\$ 1,00

ÓRGÃO: 1. 50. 0 SECRETARIA DE ESTADO DE PLANEJAMENTO E GESTÃO - SEPLAG

UO: 5. 14. 1 COMPANHIA DE TECNOLOGIA DA INFORMAÇÃO DO ESTADO DE MINAS GERAIS - PRODEMGE

CÓDIGO						ESPECIFICAÇÃO	TOTAL
FUNF	SUBF	PROG	ID	PROJ/A	IPG		
04						ADMINISTRAÇÃO	38.287.000
04	126					TECNOLOGIA DA INFORMAÇÃO	38.287.000
04	126	188				SOLUÇÕES EM TECNOLOGIA DA INFORMAÇÃO E COMUNICAÇÃO	
04	126	188	8	002	0	PRESTAÇÃO DE SERVIÇOS EM TECNOLOGIA DA INFORMAÇÃO E COMUNICAÇÃO	27.787.000
						DESENVOLVER E APLICAR SOLUÇÕES EM TECNOLOGIA DA INFORMAÇÃO E COMUNICAÇÃO, BUSCANDO A INFORMATIZAÇÃO, A RACIONALIZAÇÃO E A MODERNIZAÇÃO DA MÁQUINA PÚBLICA E A MELHORIA DA QUALIDADE DE VIDA DO CIDADÃO, APOIANDO TECNICAMENTE OS DIVERSOS ÓRGÃOS/ENTIDADES NA OBTENÇÃO DE MAIOR EFICIÊNCIA, AGILIDADE, CONTROLE E SEGURANÇA NA GESTÃO DE SERVIÇOS E INFORMAÇÕES.	
						117 PRESTAÇÃO DE SERVIÇO REALIZADA SERVIÇO	1
04	126	188	8	004	0	REFORMA UNIDADE RUA DA BAHIA	10.500.000
						PROPICIAR MELHORIA NAS INSTALAÇÕES DA UNIDADE, MELHORANDO AS CONDIÇÕES DO AMBIENTE DE TRABALHO, LEVANDO A UMA MELHOR PRESTAÇÃO DO SERVIÇO.	
						11063 PROJETO IMPLANTADO (%) PERCENTUAL	100
TOTAL GERAL							38.287.000

ORIGENS DE RECURSOS PARA INVESTIMENTOS

Exercício: 2015

R\$ 1,00

ÓRGÃO: 1.50.0 - SECRETARIA DE ESTADO DE PLANEJAMENTO E GESTÃO - SEPLAG
UO: 5.14.1 - COMPANHIA DE TECNOLOGIA DA INFORMAÇÃO DO ESTADO DE MINAS GERAIS - PRODEMGE

ESPECIFICAÇÃO	VALOR	TOTAL
AUMENTO DE CAPITAL		1.000
RECURSOS DO ESTADO		1.000
TESOURO ORDINÁRIO	1.000	
APLICAÇÃO LIVRE	1.000	
RECURSOS PRÓPRIOS		38.286.000
RECURSOS PRÓPRIOS	38.286.000	
TOTAL		38.287.000

RECURSOS FINANCEIROS
FONTE DE RECURSOS E APLICAÇÃO - INVESTIMENTO

R\$ 1,00

Exercício: 2015

ÓRGÃO: 1.50.0 - SECRETARIA DE ESTADO DE PLANEJAMENTO E GESTÃO - SEPLAG

UO: 5.14.1 - COMPANHIA DE TECNOLOGIA DA INFORMAÇÃO DO ESTADO DE MINAS GERAIS - PRODEMGE

FONTE / DETALHAMENTO INVESTIMENTO	OBRAS E INSTALAÇÕES	AUMENTO DE CAPITAL DE GIRO LÍQUIDO	EQUIPAMENTOS E SOFTWARE	Total
TESOURO ORDINÁRIO - APLICAÇÃO LIVRE	0	1.000	0	1.000
RECURSOS PRÓPRIOS	10.500.000	0	27.786.000	38.286.000
Total	10.500.000	1.000	27.786.000	38.287.000

DETALHAMENTO DOS INVESTIMENTOS

Exercício: 2015

R\$ 1,00

ÓRGÃO: 1.50.0 - SECRETARIA DE ESTADO DE PLANEJAMENTO E GESTÃO - SEPLAG**UO:** 5.14.1 - COMPANHIA DE TECNOLOGIA DA INFORMAÇÃO DO ESTADO DE MINAS GERAIS - PRODEMGE

ESPECIFICAÇÃO	VALOR	TOTAL
IMOBILIZAÇÕES		10.500.000
OBRAS E INSTALAÇÕES	10.500.000	
OUTRAS APLICAÇÕES		27.787.000
AUMENTO DE CAPITAL DE GIRO LÍQUIDO	1.000	
EQUIPAMENTOS E SOFTWARE	27.786.000	
TOTAL		38.287.000

QUADRO DE DETALHAMENTO DE INVESTIMENTO

Exercício: 2.015

R\$ 1,00

ORGÃO 1.50.0 - SECRETARIA DE ESTADO DE PLANEJAMENTO E GESTÃO - SEPLAG

UO: 5.14.1 - COMPANHIA DE TECNOLOGIA DA INFORMAÇÃO DO ESTADO DE MINAS GERAIS - PRODEMGE

CÓDIGO	IPG	ESPECIFICAÇÃO	DETALHAMENTO	RECURSOS		TOTAL
				FONTES	VALOR	
04 126 188 8 002	0	PRESTAÇÃO DE SERVIÇOS EM TECNOLOGIA DA INFORMAÇÃO E COMUNICAÇÃO	AUMENTO DE CAPITAL DE GIRO LÍQUIDO			1.000
			EQUIPAMENTOS E SOFTWARE	TESOURO ORDINÁRIO - APLICAÇÃO LIVRE	1.000	27.786.000
				RECURSOS PRÓPRIOS	27.786.000	
04 126 188 8 004	0	REFORMA UNIDADE RUA DA BAHIA	OBRAS E INSTALAÇÕES			10.500.000
				RECURSOS PRÓPRIOS	10.500.000	
TOTAL						38.287.000

**COMPANHIA ENERGÉTICA DE MINAS GERAIS- CEMIG
HOLDING**

PROGRAMA DE INVESTIMENTO

RECURSOS DE TODAS AS FONTES

Exercício: 2015

R\$ 1,00

ÓRGÃO: 1. 46 0 SECRETARIA DE ESTADO DE DESENVOLVIMENTO ECONÔMICO - SEDE

UO: 5. 12 1 COMPANHIA ENERGÉTICA DE MINAS GERAIS - CEMIG HOLDING

CÓDIGO						ESPECIFICAÇÃO	TOTAL
FUNF	SUBF	PROG	ID	PROJ/A	IPG		
25						ENERGIA	80.185.000
25	122					ADMINISTRAÇÃO GERAL	435.000
25	122	701				APOIO À ADMINISTRAÇÃO PÚBLICA	
25	122	701	6	004	0	MANUTENÇÃO DA INFRAESTRUTURA ADMINISTRATIVA E OPERACIONAL - CEMIG	435.000
						VIABILIZAR A MANUTENÇÃO DA INFRAESTRUTURA ADMINISTRATIVA E OPERACIONAL DA CEMIG, VISANDO AO CUMPRIMENTO DE SUAS ATRIBUIÇÕES INSTITUCIONAIS.	
						11440 AÇÃO DE APOIO À GESTÃO INSTITUCIONAL REALIZADA AÇÃO 1	
25	752					ENERGIA ELÉTRICA	79.750.000
25	752	252				NOVOS INVESTIMENTOS EM USINAS, SUBESTAÇÕES E LINHAS DE TRANSMISSÃO	
25	752	252	3	035	0	AQUISIÇÃO DE ATIVOS	36.555.000
						AUMENTAR A CAPACIDADE INSTALADA DE GERAÇÃO E TRANSMISSÃO DE ENERGIA	
						11439 APORTE REALIZADO R\$ MIL 1	
25	752	253				APORTE DE CAPITAL - CEMIG	
25	752	253	6	013	0	APORTE DE CAPITAL - PARTICIPAÇÕES SOCIETÁRIAS	43.194.000
						APORTAR RECURSOS EM OUTRAS EMPRESAS DO GRUPO CEMIG POR MEIO DAS PARTICIPAÇÕES SOCIETÁRIAS	
						11439 APORTE REALIZADO R\$ MIL 43.194	
25	752	253	8	023	0	DISTRIBUIÇÃO DE DIVIDENDOS	1.000
						APORTAR RECURSOS PARA PROPICIAR O PAGAMENTO AOS ACIONISTAS QUE NÃO REINVERTERÃO SEUS DIVIDENDOS NA EMPRESA.	
						11438 VALOR PAGO R\$ MIL 1	
28						ENCARGOS ESPECIAIS	3.306.415
28	843					SERVIÇO DA DÍVIDA INTERNA	3.306.415
28	843	702				OBRIGAÇÕES ESPECIAIS	
28	843	702	7	865	0	AMORTIZAÇÃO DA DÍVIDA INTERNA - CEMIG	3.306.415
						AMORTIZAR PARCELA DA DÍVIDA CONTRATADA, PELA CEMIG, JUNTO A AGENTES FINANCEIROS INTERNOS, ATRAVÉS DO PAGAMENTO DAS PRESTAÇÕES DE RETORNO.	
						11438 VALOR PAGO R\$ MIL 3.306	
TOTAL GERAL							83.491.415

ORIGENS DE RECURSOS PARA INVESTIMENTOS

Exercício: 2015

R\$ 1,00

ÓRGÃO: 1.46.0 - SECRETARIA DE ESTADO DE DESENVOLVIMENTO ECONÔMICO - SEDE
UO: 5.12.1 - COMPANHIA ENERGÉTICA DE MINAS GERAIS - CEMIG HOLDING

ESPECIFICAÇÃO	VALOR	TOTAL
RECURSOS PRÓPRIOS		83.491.415
RECURSOS PRÓPRIOS	83.491.415	
TOTAL		83.491.415

RECURSOS FINANCEIROS
FONTE DE RECURSOS E APLICAÇÃO - INVESTIMENTO

R\$ 1,00

Exercício: 2.015

ÓRGÃO: 1.46.0 - SECRETARIA DE ESTADO DE DESENVOLVIMENTO ECONÔMICO - SEDE

UO: 5.12.1 - COMPANHIA ENERGÉTICA DE MINAS GERAIS - CEMIG HOLDING

FORNE / DETALHAMENTO INVESTIMENTO	EMPR. FINANC. MOEDA NACIONAL	INTANGÍVEIS E OUTROS INVESTIMENTOS	DISTRIBUIÇÃO DE DIVIDENDOS	Total
RECURSOS PRÓPRIOS	3.306.415	80.184.000	1.000	83.491.415
Total	3.306.415	80.184.000	1.000	83.491.415

DETALHAMENTO DOS INVESTIMENTOS

Exercício: 2015

R\$ 1,00

ÓRGÃO: 1.46.0 - SECRETARIA DE ESTADO DE DESENVOLVIMENTO ECONÔMICO - SEDE**UO:** 5.12.1 - COMPANHIA ENERGÉTICA DE MINAS GERAIS - CEMIG HOLDING

ESPECIFICAÇÃO	VALOR	TOTAL
AMORTIZAÇÃO DE DÍVIDAS		3.306.415
EMPR. FINANC. MOEDA NACIONAL	3.306.415	
OUTRAS APLICAÇÕES		80.185.000
INTANGÍVEIS E OUTROS INVESTIMENTOS	80.184.000	
DISTRIBUIÇÃO DE DIVIDENDOS	1.000	
TOTAL		83.491.415

QUADRO DE DETALHAMENTO DE INVESTIMENTO

Exercício: 2.015

R\$ 1,00

ORGÃO 1.46.0 - SECRETARIA DE ESTADO DE DESENVOLVIMENTO ECONÔMICO - SEDE

UO: 5.12.1 - COMPANHIA ENERGÉTICA DE MINAS GERAIS - CEMIG HOLDING

CÓDIGO	IPG	ESPECIFICAÇÃO	DETALHAMENTO	RECURSOS		TOTAL
				FONTES	VALOR	
25 122 701 6 004	0	MANUTENÇÃO DA INFRAESTRUTURA ADMINISTRATIVA E OPERACIONAL - CEMIG	INTANGÍVEIS E OUTROS INVESTIMENTOS	RECURSOS PRÓPRIOS	435.000	435.000
25 752 252 3 035	0	AQUISIÇÃO DE ATIVOS	INTANGÍVEIS E OUTROS INVESTIMENTOS	RECURSOS PRÓPRIOS	36.555.000	36.555.000
25 752 253 6 013	0	APORTE DE CAPITAL - PARTICIPAÇÕES SOCIETÁRIAS	INTANGÍVEIS E OUTROS INVESTIMENTOS	RECURSOS PRÓPRIOS	43.194.000	43.194.000
25 752 253 8 023	0	DISTRIBUIÇÃO DE DIVIDENDOS	DISTRIBUIÇÃO DE DIVIDENDOS	RECURSOS PRÓPRIOS	1.000	1.000
28 843 702 7 865	0	AMORTIZAÇÃO DA DÍVIDA INTERNA - CEMIG	EMPR. FINANC. MOEDA NACIONAL	RECURSOS PRÓPRIOS	3.306.415	3.306.415
TOTAL						83.491.415

COMPANHIA MINEIRA DE PROMOÇÕES- PROMINAS

PROGRAMA DE INVESTIMENTO

RECURSOS DE TODAS AS FONTES

Exercício: 2015

R\$ 1,00

ÓRGÃO: 1. 41. 0 SECRETARIA DE ESTADO DE TURISMO E ESPORTES - SETES

UO: 5. 24 1 COMPANHIA MINEIRA DE PROMOÇÕES - PROMINAS

CÓDIGO						ESPECIFICAÇÃO	TOTAL
FUNF	SUBF	PROG	ID	PROJ/A	IPG		
23						COMÉRCIO E SERVIÇOS	3.950.000
23	691					PROMOÇÃO COMERCIAL	3.950.000
23	691	256				GESTÃO DE NEGÓCIOS	
23	691	256	8	006	0	GERENCIAMENTO DOS ESPAÇOS MINASCENTRO E EXPOMINAS/BH GERENCIAMENTO DOS ESPAÇOS MINASCENTRO E EXPOMINAS/BH, OBJETIVANDO O INCREMENTO DO TURISMO DE NEGÓCIOS E DOTAR O ESTADO DE MINAS GERAIS DA MELHOR INFRAESTRUTURA POSSÍVEL PARA A REALIZAÇÃO DE EVENTOS DE GRANDE PORTE.	3.950.000
						74 EVENTO REALIZADO	
						EVENTO	60
TOTAL GERAL							3.950.000

ORIGENS DE RECURSOS PARA INVESTIMENTOS

Exercício: 2015

R\$ 1,00

ÓRGÃO: 1.41.0 - SECRETARIA DE ESTADO DE TURISMO E ESPORTES - SETES
UO: 5.24.1 - COMPANHIA MINEIRA DE PROMOÇÕES - PROMINAS

ESPECIFICAÇÃO	VALOR	TOTAL
RECURSOS PRÓPRIOS		3.950.000
RECURSOS PRÓPRIOS	3.950.000	
TOTAL		3.950.000

RECURSOS FINANCEIROS
FONTE DE RECURSOS E APLICAÇÃO - INVESTIMENTO

R\$ 1,00

Exercício: 2.015

ÓRGÃO: 1.41.0 - SECRETARIA DE ESTADO DE TURISMO E ESPORTES - SETES

UO: 5.24.1 - COMPANHIA MINEIRA DE PROMOÇÕES - PROMINAS

FONTE / DETALHAMENTO INVESTIMENTO	SOCIEDADES CONTROLADAS	Total
RECURSOS PRÓPRIOS	3.950.000	3.950.000
Total	3.950.000	3.950.000

DETALHAMENTO DOS INVESTIMENTOS

Exercício: 2015

R\$ 1,00

ÓRGÃO: 1.41.0 - SECRETARIA DE ESTADO DE TURISMO E ESPORTES - SETES

UO: 5.24.1 - COMPANHIA MINEIRA DE PROMOÇÕES - PROMINAS

ESPECIFICAÇÃO	VALOR	TOTAL
PARTICIPAÇÃO SOCIETÁRIA		3.950.000
SOCIEDADES CONTROLADAS	3.950.000	
TOTAL		3.950.000

QUADRO DE DETALHAMENTO DE INVESTIMENTO

Exercício: 2.015

R\$ 1,00

ORGÃO 1.41.0 - SECRETARIA DE ESTADO DE TURISMO E ESPORTES - SETES

UO: 5.24.1 - COMPANHIA MINEIRA DE PROMOÇÕES - PROMINAS

CÓDIGO	/PG	ESPECIFICAÇÃO	DETALHAMENTO	RECURSOS		TOTAL
				FONTES	VALOR	
23 691 256 8 006	0	GERENCIAMENTO DOS ESPAÇOS MINASCENTRO E EXPOMINAS/BH	SOCIEDADES CONTROLADAS			3.950.000
				RECURSOS PRÓPRIOS	3.950.000	3.950.000
TOTAL						3.950.000

**COPASA - SERVIÇOS DE IRRIGAÇÃO S/A- COPASA
IRRIGAÇÃO**

PROGRAMA DE INVESTIMENTO

RECURSOS DE TODAS AS FONTES

Exercício: **2015**

R\$ 1,00

ÓRGÃO: 1. 47. 0 SECRETARIA DE ESTADO DE DESENVOLVIMENTO REGIONAL, POLÍTICA URBANA E GESTÃO METROPOLITANA - SEDRU

UO: 5. 52. 1 COPASA - SERVIÇOS DE IRRIGAÇÃO S/A - COPASA IRRIGAÇÃO

CÓDIGO						ESPECIFICAÇÃO	TOTAL
FUNF	SUBF	PROG	ID	PROJ/A	IPG		
20						AGRICULTURA	1.000
20	122					ADMINISTRAÇÃO GERAL	1.000
20	122	701				APOIO À ADMINISTRAÇÃO PÚBLICA	
20	122	701	6	011	0	MANUTENÇÃO E ADEQUAÇÃO DA INFRA-ESTRUTURA ADMINISTRATIVA E OPERACIONAL - COPASA - SERVIÇOS DE IRRIGAÇÃO SA	1.000
						ADEQUAR, MANTER E DESENVOLVER A ESTRUTURA ADMINISTRATIVA E OPERACIONAL NECESSÁRIA PARA GARANTIR O BOM FUNCIONAMENTO DA COPASA - SERVIÇOS DE IRRIGAÇÃO SA	
						11440 AÇÃO DE APOIO À GESTÃO INSTITUCIONAL REALIZADA	
						AÇÃO	1
TOTAL GERAL							1.000

ORIGENS DE RECURSOS PARA INVESTIMENTOS

Exercício: 2015

R\$ 1,00

ÓRGÃO: 1.47.0 - SECRETARIA DE ESTADO DE DESENVOLVIMENTO REGIONAL, POLÍTICA URBANA E GESTÃO METROPOLITANA - SEDRU
UO: 5.52.1 - COPASA - SERVIÇOS DE IRRIGAÇÃO S/A - COPASA IRRIGAÇÃO

ESPECIFICAÇÃO	VALOR	TOTAL
AUMENTO DE CAPITAL		1.000
OUTRAS ENTIDADES		1.000
COPASA	1.000	
TOTAL		1.000

RECURSOS FINANCEIROS
FONTE DE RECURSOS E APLICAÇÃO - INVESTIMENTO

R\$ 1,00

Exercício: 2015

ÓRGÃO: 1.47.0 - SECRETARIA DE ESTADO DE DESENVOLVIMENTO REGIONAL, POLÍTICA URBANA E GESTÃO METROPOLITANA - SEDRU

UO: 5.52.1 - COPASA - SERVIÇOS DE IRRIGAÇÃO S/A - COPASA IRRIGAÇÃO

FONTE / DETALHAMENTO INVESTIMENTO	AUMENTO DE CAPITAL DE GIRO LÍQUIDO	Total
OUTRAS ENTIDADES - COPASA	1.000	1.000
Total	1.000	1.000

DETALHAMENTO DOS INVESTIMENTOS

Exercício: 2015

R\$ 1,00

ÓRGÃO: 1.47.0 - SECRETARIA DE ESTADO DE DESENVOLVIMENTO REGIONAL, POLÍTICA URBANA E GESTÃO METROPOLITANA - SEDRU**UO:** 5.52.1 - COPASA - SERVIÇOS DE IRRIGAÇÃO S/A - COPASA IRRIGAÇÃO

ESPECIFICAÇÃO	VALOR	TOTAL
OUTRAS APLICAÇÕES		1.000
AUMENTO DE CAPITAL DE GIRO LÍQUIDO	1.000	
TOTAL		1.000

QUADRO DE DETALHAMENTO DE INVESTIMENTO

Exercício: 2.015

R\$ 1,00

ORGÃO 1.47.0 - SECRETARIA DE ESTADO DE DESENVOLVIMENTO REGIONAL, POLÍTICA URBANA E GESTÃO METROPOLITANA - SEDRU

UO: 5.52.1 - COPASA - SERVIÇOS DE IRRIGAÇÃO S/A - COPASA IRRIGAÇÃO

CÓDIGO	IPG	ESPECIFICAÇÃO	DETALHAMENTO	RECURSOS		TOTAL
				FONTES	VALOR	
20 122 701 6 011	0	MANUTENÇÃO E ADEQUAÇÃO DA INFRA-ESTRUTURA ADMINISTRATIVA E OPERACIONAL - COPASA - SERVIÇOS DE IRRIGAÇÃO SA	AUMENTO DE CAPITAL DE GIRO LÍQUIDO	OUTRAS ENTIDADES - COPASA	1.000	1.000
TOTAL						1.000

**COPASA - SERVIÇOS DE SANEAMENTO INTEGRADO
DO NORTE E NORDESTE DE MINAS GERAIS S/A-
COPANOR**

PROGRAMA DE INVESTIMENTO

RECURSOS DE TODAS AS FONTES

Exercício: **2015**

R\$ 1,00

ÓRGÃO: 1. 47. 0 SECRETARIA DE ESTADO DE DESENVOLVIMENTO REGIONAL, POLÍTICA URBANA E GESTÃO METROPOLITANA - SEDRU

UO: 5. 51. 1 COPASA - SERVIÇOS DE SANEAMENTO INTEGRADO DO NORTE E NORDESTE DE MINAS GERAIS S/A - COPANOR

CÓDIGO						ESPECIFICAÇÃO	TOTAL
FUNF	SUBF	PROG	ID	PROJ/A	IPG		
17						SANEAMENTO	1.000
17	122					ADMINISTRAÇÃO GERAL	1.000
17	122	701				APOIO À ADMINISTRAÇÃO PÚBLICA	
17	122	701	6	012	0	MANUTENÇÃO E ADEQUAÇÃO DA INFRA-ESTRUTURA ADMINISTRATIVA E OPERACIONAL - COPANOR	1.000
						ADEQUAR, MANTER E DESENVOLVER A ESTRUTURA ADMINISTRATIVA E OPERACIONAL NECESSÁRIA PARA GARANTIR O BOM FUNCIONAMENTO DA COPASA - COPANOR	
						11440 AÇÃO DE APOIO À GESTÃO INSTITUCIONAL REALIZADA	
						AÇÃO	1
TOTAL GERAL							1.000

ORIGENS DE RECURSOS PARA INVESTIMENTOS

Exercício: 2015

R\$ 1,00

ÓRGÃO: 1.47.0 - SECRETARIA DE ESTADO DE DESENVOLVIMENTO REGIONAL, POLÍTICA URBANA E GESTÃO METROPOLITANA - SEDRU
UO: 5.51.1 - COPASA - SERVIÇOS DE SANEAMENTO INTEGRADO DO NORTE E NORDESTE DE MINAS GERAIS S/A - COPANOR

ESPECIFICAÇÃO	VALOR	TOTAL
AUMENTO DE CAPITAL		1.000
OUTRAS ENTIDADES		1.000
COPASA	1.000	
TOTAL		1.000

RECURSOS FINANCEIROS
FUNTE DE RECURSOS E APLICAÇÃO - INVESTIMENTO

R\$ 1,00

Exercício: 2015

ÓRGÃO: 1.47.0 - SECRETARIA DE ESTADO DE DESENVOLVIMENTO REGIONAL, POLÍTICA URBANA E GESTÃO METROPOLITANA - SEDRU

UO: 5.51.1 - COPASA - SERVIÇOS DE SANEAMENTO INTEGRADO DO NORTE E NORDESTE DE MINAS GERAIS S/A - COPANOR

FUNTE / DETALHAMENTO INVESTIMENTO	AUMENTO DE CAPITAL DE GIRO LÍQUIDO	Total
OUTRAS ENTIDADES - COPASA	1.000	1.000
Total	1.000	1.000

DETALHAMENTO DOS INVESTIMENTOS

Exercício: 2015

R\$ 1,00

ÓRGÃO: 1.47.0 - SECRETARIA DE ESTADO DE DESENVOLVIMENTO REGIONAL, POLÍTICA URBANA E GESTÃO METROPOLITANA - SEDRU**UO:** 5.51.1 - COPASA - SERVIÇOS DE SANEAMENTO INTEGRADO DO NORTE E NORDESTE DE MINAS GERAIS S/A - COPANOR

ESPECIFICAÇÃO	VALOR	TOTAL
OUTRAS APLICAÇÕES		1.000
AUMENTO DE CAPITAL DE GIRO LÍQUIDO	1.000	
TOTAL		1.000

QUADRO DE DETALHAMENTO DE INVESTIMENTO

Exercício: 2.015

R\$ 1,00

ORGÃO 1.47.0 - SECRETARIA DE ESTADO DE DESENVOLVIMENTO REGIONAL, POLÍTICA URBANA E GESTÃO METROPOLITANA - SEDRU

UO: 5.51.1 - COPASA - SERVIÇOS DE SANEAMENTO INTEGRADO DO NORTE E NORDESTE DE MINAS GERAIS S/A - COPANOR

CÓDIGO	IPG	ESPECIFICAÇÃO	DETALHAMENTO	RECURSOS		TOTAL
				FONTES	VALOR	
17 122 701 6 012	0	MANUTENÇÃO E ADEQUAÇÃO DA INFRA-ESTRUTURA ADMINISTRATIVA E OPERACIONAL - COPANOR	AUMENTO DE CAPITAL DE GIRO LÍQUIDO	OUTRAS ENTIDADES - COPASA	1.000	1.000
TOTAL						1.000

**COPASA - ÁGUAS MINERAIS DE MINAS S/A- COPASA
- ÁGUAS MINERAIS**

PROGRAMA DE INVESTIMENTO

RECURSOS DE TODAS AS FONTES

Exercício: 2015

R\$ 1,00

ÓRGÃO: 1. 47. 0 SECRETARIA DE ESTADO DE DESENVOLVIMENTO REGIONAL, POLÍTICA URBANA E GESTÃO METROPOLITANA - SEDRU

UO: 5. 50 1 COPASA - ÁGUAS MINERAIS DE MINAS S/A - COPASA - ÁGUAS MINERAIS

CÓDIGO						ESPECIFICAÇÃO	TOTAL
FUNF	SUBF	PROG	ID	PROJ/A	IPG		
23						COMÉRCIO E SERVIÇOS	400.000
23	122					ADMINISTRAÇÃO GERAL	350.000
23	122	701				APOIO À ADMINISTRAÇÃO PÚBLICA	
23	122	701	6	010	0	MANUTENÇÃO E ADEQUAÇÃO DA INFRA-ESTRUTURA ADMINISTRATIVA E OPERACIONAL - COPASA ÁGUAS MINERAIS DE MINAS GERAIS SA	350.000
						ADEQUAR, MANTER E DESENVOLVER A ESTRUTURA ADMINISTRATIVA E OPERACIONAL NECESSÁRIA PARA GARANTIR O BOM FUNCIONAMENTO DA COPASA ÁGUAS MINERAIS DE MINAS GERAIS SA.	
						11440 AÇÃO DE APOIO À GESTÃO INSTITUCIONAL REALIZADA	
						AÇÃO	350
23	692					COMERCIALIZAÇÃO	50.000
23	692	268				EXPLORAÇÃO ECONÔMICA DE RECURSOS HÍDRICOS	
23	692	268	8	027	0	EXPLORAÇÃO DE FONTES DE ÁGUAS MINERAIS	50.000
						EXPLORAR ECONOMICAMENTE RECURSOS HIDROMINERAIS, INCLUSIVE DOS PARQUES DE ÁGUAS	
						11601 ÁGUA ENVAZADA	MILHÕES DE LITROS
							21
TOTAL GERAL							400.000

ORIGENS DE RECURSOS PARA INVESTIMENTOS

Exercício: 2015

R\$ 1,00

ÓRGÃO: 1.47.0 - SECRETARIA DE ESTADO DE DESENVOLVIMENTO REGIONAL, POLÍTICA URBANA E GESTÃO METROPOLITANA - SEDRU
UO: 5.50.1 - COPASA - ÁGUAS MINERAIS DE MINAS S/A - COPASA - ÁGUAS MINERAIS

ESPECIFICAÇÃO	VALOR	TOTAL
AUMENTO DE CAPITAL		400.000
OUTRAS ENTIDADES		400.000
COPASA	400.000	
TOTAL		400.000

RECURSOS FINANCEIROS
FONTE DE RECURSOS E APLICAÇÃO - INVESTIMENTO

R\$ 1,00

Exercício: 2015

ÓRGÃO: 1.47.0 - SECRETARIA DE ESTADO DE DESENVOLVIMENTO REGIONAL, POLÍTICA URBANA E GESTÃO METROPOLITANA - SEDRU

UO: 5.50.1 - COPASA - ÁGUAS MINERAIS DE MINAS S/A - COPASA - ÁGUAS MINERAIS

FONTE / DETALHAMENTO INVESTIMENTO	MÁQUINAS, APARELHOS E EQUIPAMENTOS	Total
OUTRAS ENTIDADES - COPASA	400.000	400.000
Total	400.000	400.000

DETALHAMENTO DOS INVESTIMENTOS

Exercício: 2015

R\$ 1,00

ÓRGÃO: 1.47.0 - SECRETARIA DE ESTADO DE DESENVOLVIMENTO REGIONAL, POLÍTICA URBANA E GESTÃO METROPOLITANA - SEDRU**UO:** 5.50.1 - COPASA - ÁGUAS MINERAIS DE MINAS S/A - COPASA - ÁGUAS MINERAIS

ESPECIFICAÇÃO	VALOR	TOTAL
IMOBILIZAÇÕES		400.000
MÁQUINAS, APARELHOS E EQUIPAMENTOS	400.000	
TOTAL		400.000

QUADRO DE DETALHAMENTO DE INVESTIMENTO

Exercício: 2.015

R\$ 1,00

ORGÃO 1.47.0 - SECRETARIA DE ESTADO DE DESENVOLVIMENTO REGIONAL, POLÍTICA URBANA E GESTÃO METROPOLITANA - SEDRU

UO: 5.50.1 - COPASA - ÁGUAS MINERAIS DE MINAS S/A - COPASA - ÁGUAS MINERAIS

CÓDIGO	IPG	ESPECIFICAÇÃO	DETALHAMENTO	RECURSOS		TOTAL
				FONTES	VALOR	
23 122 701 6 010	0	MANUTENÇÃO E ADEQUAÇÃO DA INFRA-ESTRUTURA ADMINISTRATIVA E OPERACIONAL - COPASA ÁGUAS MINERAIS DE MINAS GERAIS SA	MÁQUINAS, APARELHOS E EQUIPAMENTOS			350.000
				OUTRAS ENTIDADES - COPASA	350.000	350.000
23 692 268 8 027	0	EXPLORAÇÃO DE FONTES DE ÁGUAS MINERAIS	MÁQUINAS, APARELHOS E EQUIPAMENTOS			50.000
				OUTRAS ENTIDADES - COPASA	50.000	50.000
TOTAL						400.000

**INSTITUTO DE DESENVOLVIMENTO INTEGRADO DE
MINAS GERAIS- INDI**

ORIGENS DE RECURSOS PARA INVESTIMENTOS

Exercício: 2015

R\$ 1,00

ÓRGÃO: 1.46.0 - SECRETARIA DE ESTADO DE DESENVOLVIMENTO ECONÔMICO - SEDE
UO: 5.13.1 - INSTITUTO DE DESENVOLVIMENTO INTEGRADO DE MINAS GERAIS - INDI

ESPECIFICAÇÃO	VALOR	TOTAL
AUMENTO DE CAPITAL		1.000.000
OUTRAS ENTIDADES		1.000.000
OUTRAS	1.000.000	
TOTAL		1.000.000

RECURSOS FINANCEIROS
FONTE DE RECURSOS E APLICAÇÃO - INVESTIMENTO

R\$ 1,00

Exercício: 2015

ÓRGÃO: 1.46.0 - SECRETARIA DE ESTADO DE DESENVOLVIMENTO ECONÔMICO - SEDE

UO: 5.13.1 - INSTITUTO DE DESENVOLVIMENTO INTEGRADO DE MINAS GERAIS - INDI

FORNECIDA / DETALHAMENTO INVESTIMENTO	MÁQUINAS, APARELHOS E EQUIPAMENTOS	MÓVEIS E UTENSÍLIOS	EQUIPAMENTOS E SOFTWARE	DESENVOLVIME NTO DE SOFTWARE	Total
OUTRAS ENTIDADES - OUTRAS	250.000	250.000	250.000	250.000	1.000.000
Total	250.000	250.000	250.000	250.000	1.000.000

DETALHAMENTO DOS INVESTIMENTOS

Exercício: 2015

R\$ 1,00

ÓRGÃO: 1.46.0 - SECRETARIA DE ESTADO DE DESENVOLVIMENTO ECONÔMICO - SEDE**UO:** 5.13.1 - INSTITUTO DE DESENVOLVIMENTO INTEGRADO DE MINAS GERAIS - INDI

ESPECIFICAÇÃO	VALOR	TOTAL
IMOBILIZAÇÕES		500.000
MÁQUINAS, APARELHOS E EQUIPAMENTOS	250.000	
MÓVEIS E UTENSÍLIOS	250.000	
OUTRAS APLICAÇÕES		500.000
EQUIPAMENTOS E SOFTWARE	250.000	
DESENVOLVIMENTO DE SOFTWARE	250.000	
TOTAL		1.000.000

QUADRO DE DETALHAMENTO DE INVESTIMENTO

Exercício: 2.015

R\$ 1,00

ORGÃO 1.46.0 - SECRETARIA DE ESTADO DE DESENVOLVIMENTO ECONÔMICO - SEDE

UO: 5.13.1 - INSTITUTO DE DESENVOLVIMENTO INTEGRADO DE MINAS GERAIS - INDI

CÓDIGO	IPG	ESPECIFICAÇÃO	DETALHAMENTO	RECURSOS		TOTAL
				FONTES	VALOR	
22 122 701 6 946	0	MANUTENÇÃO DA INFRA-ESTRUTURA ADMINISTRATIVA E OPERACIONAL- INDI				1.000.000
			MÁQUINAS, APARELHOS E EQUIPAMENTOS			250.000
				OUTRAS ENTIDADES - OUTRAS	250.000	
			MÓVEIS E UTENSÍLIOS			250.000
				OUTRAS ENTIDADES - OUTRAS	250.000	
			EQUIPAMENTOS E SOFTWARE			250.000
	OUTRAS ENTIDADES - OUTRAS	250.000				
		DESENVOLVIMENTO DE SOFTWARE			250.000	
			OUTRAS ENTIDADES - OUTRAS	250.000		
TOTAL						1.000.000

**MINAS GERAIS ADMINISTRAÇÃO E SERVIÇOS S.A.-
MGS**

PROGRAMA DE INVESTIMENTO

RECURSOS DE TODAS AS FONTES

Exercício: 2015

R\$ 1,00

ÓRGÃO: 1. 50. 0 SECRETARIA DE ESTADO DE PLANEJAMENTO E GESTÃO - SEPLAG

UO: 5. 38. 1 MINAS GERAIS ADMINISTRAÇÃO E SERVIÇOS S.A. - MGS

CÓDIGO						ESPECIFICAÇÃO	TOTAL
FUNF	SUBF	PROG	ID	PROJ/A	IPG		
04						ADMINISTRAÇÃO	2.751.000
04	122					ADMINISTRAÇÃO GERAL	2.751.000
04	122	725				SOLUÇÕES EM SERVIÇOS DE APOIO TÉCNICO-OPERACIONAL	
04	122	725	8	001	0	PRESTAÇÃO DE SERVIÇOS GERAIS, DE GERENCIAMENTO E APOIO TÉCNICO-OPERACIONAL	2.751.000
						PRESTAR, COM QUALIDADE, EFICIÊNCIA, AGILIDADE E SEGURANÇA, SERVIÇOS GERAIS, DE GERENCIAMENTO E APOIO TÉCNICO-OPERACIONAL, CONTRIBUINDO PARA A RACIONALIZAÇÃO DOS SERVIÇOS DE APOIO ADMINISTRATIVO NOS ÓRGÃOS E ENTIDADES DA ADMINISTRAÇÃO PÚBLICA ESTADUAL.	
						11236 VAGA ATENDIDA	
						VAGA	19.000
TOTAL GERAL							2.751.000

ORIGENS DE RECURSOS PARA INVESTIMENTOS

Exercício: 2015

R\$ 1,00

ÓRGÃO: 1.50.0 - SECRETARIA DE ESTADO DE PLANEJAMENTO E GESTÃO - SEPLAG
UO: 5.38.1 - MINAS GERAIS ADMINISTRAÇÃO E SERVIÇOS S.A. - MGS

ESPECIFICAÇÃO	VALOR	TOTAL
AUMENTO DE CAPITAL		1.000
RECURSOS DO ESTADO		1.000
TESOURO ORDINÁRIO	1.000	
APLICAÇÃO LIVRE	1.000	
RECURSOS PRÓPRIOS		2.750.000
RECURSOS PRÓPRIOS	2.750.000	
TOTAL		2.751.000

RECURSOS FINANCEIROS
FUNTE DE RECURSOS E APLICAÇÃO - INVESTIMENTO

R\$ 1,00

Exercício: 2015

ÓRGÃO: 1.50.0 - SECRETARIA DE ESTADO DE PLANEJAMENTO E GESTÃO - SEPLAG

UO: 5.38.1 - MINAS GERAIS ADMINISTRAÇÃO E SERVIÇOS S.A. - MGS

FUNTE / DETALHAMENTO INVESTIMENTO	MÁQUINAS, APARELHOS E EQUIPAMENTOS	MÓVEIS E UTENSÍLIOS	AUMENTO DE CAPITAL DE GIRO LÍQUIDO	Total
TESOURO ORDINÁRIO - APLICAÇÃO LIVRE	0	0	1.000	1.000
RECURSOS PRÓPRIOS	2.500.000	250.000	0	2.750.000
Total	2.500.000	250.000	1.000	2.751.000

DETALHAMENTO DOS INVESTIMENTOS

Exercício: 2015

R\$ 1,00

ÓRGÃO: 1.50.0 - SECRETARIA DE ESTADO DE PLANEJAMENTO E GESTÃO - SEPLAG**UO:** 5.38.1 - MINAS GERAIS ADMINISTRAÇÃO E SERVIÇOS S.A. - MGS

ESPECIFICAÇÃO	VALOR	TOTAL
IMOBILIZAÇÕES		2.750.000
MÁQUINAS, APARELHOS E EQUIPAMENTOS	2.500.000	
MÓVEIS E UTENSÍLIOS	250.000	
OUTRAS APLICAÇÕES		1.000
AUMENTO DE CAPITAL DE GIRO LÍQUIDO	1.000	
TOTAL		2.751.000

QUADRO DE DETALHAMENTO DE INVESTIMENTO

Exercício: 2.015

R\$ 1,00

ORGÃO 1.50.0 - SECRETARIA DE ESTADO DE PLANEJAMENTO E GESTÃO - SEPLAG

UO: 5.38.1 - MINAS GERAIS ADMINISTRAÇÃO E SERVIÇOS S.A. - MGS

CÓDIGO	IPG	ESPECIFICAÇÃO	DETALHAMENTO	RECURSOS		TOTAL
				FONTES	VALOR	
04 122 725 8 001	0	PRESTAÇÃO DE SERVIÇOS GERAIS, DE GERENCIAMENTO E APOIO TÉCNICO-OPERACIONAL	MÁQUINAS, APARELHOS E EQUIPAMENTOS	RECURSOS PRÓPRIOS	2.500.000	2.500.000
			MÓVEIS E UTENSÍLIOS	RECURSOS PRÓPRIOS	250.000	250.000
			AUMENTO DE CAPITAL DE GIRO LÍQUIDO	TESOURO ORDINÁRIO - APLICAÇÃO LIVRE	1.000	1.000
			TOTAL		2.751.000	

MINAS GERAIS PARTICIPAÇÕES S.A.- MGI

PROGRAMA DE INVESTIMENTO

RECURSOS DE TODAS AS FONTES

Exercício: 2015

R\$ 1,00

ÓRGÃO: 1. 19 0 SECRETARIA DE ESTADO DE FAZENDA - SEF

UO: 5. 19 1 MINAS GERAIS PARTICIPAÇÕES S.A. - MGI

CÓDIGO						ESPECIFICAÇÃO	TOTAL
FUNF	SUBF	PROG	ID	PROJ/A	IPG		
04						ADMINISTRAÇÃO	28.000
04	122					ADMINISTRAÇÃO GERAL	26.000
04	122	160				APOIO PARA O DESENVOLVIMENTO MUNICIPAL GESTÃO E TRANSFERÊNCIAS DE RECURSOS	
04	122	160	6	002	0	SUPORTE AO DESENVOLVIMENTO ESTADUAL MELHORIA DE AÇÕES E POLÍTICAS PARA O DESENVOLVIMENTO ESTADUAL	1.000
				269		MUNICÍPIO BENEFICIADO	
						MUNICÍPIO	500
04	122	701				APOIO À ADMINISTRAÇÃO PÚBLICA	
04	122	701	6	595	0	MANUTENÇÃO E ADEQUAÇÃO DA INFRA ESTRUTURA ADMINISTRATIVA - MGI ADEQUAR A INFRA ESTRUTURA DE APOIO PARA ATENDER SATISFATORIAMENTE ÀS NECESSIDADES TÉCNICO-OPERACIONAIS, ADMINISTRATIVAS E FINANCEIRAS DA MINAS GERAIS PARTICIPAÇÕES SA.	25.000
				11440		AÇÃO DE APOIO À GESTÃO INSTITUCIONAL REALIZADA	
						AÇÃO	1
04	123					ADMINISTRAÇÃO FINANCEIRA	2.000
04	123	768				APORTE DE CAPITAL - MGI	
04	123	768	6	007	0	PARTICIPAÇÃO SOCIETÁRIA PARTICIPAR COM RECURSOS FINANCEIROS E/OU COM BENS NO CAPITAL SOCIAL DE EMPRESAS PÚBLICAS OU PRIVADAS.	2.000
				11375		RECURSO APORTADO	
						R\$ MIL	2
TOTAL GERAL							28.000

ORIGENS DE RECURSOS PARA INVESTIMENTOS

Exercício: 2015

R\$ 1,00

ÓRGÃO: 1.19.0 - SECRETARIA DE ESTADO DE FAZENDA - SEF
UO: 5.19.1 - MINAS GERAIS PARTICIPAÇÕES S.A. - MGI

ESPECIFICAÇÃO	VALOR	TOTAL
AUMENTO DE CAPITAL		2.000
RECURSOS DO ESTADO		2.000
TESOURO ORDINÁRIO	2.000	
APLICAÇÃO LIVRE	2.000	
RECURSOS PRÓPRIOS		26.000
RECURSOS PRÓPRIOS	26.000	
TOTAL		28.000

RECURSOS FINANCEIROS
FONTE DE RECURSOS E APLICAÇÃO - INVESTIMENTO

R\$ 1,00

Exercício: 2015

ÓRGÃO: 1.19.0 - SECRETARIA DE ESTADO DE FAZENDA - SEF

UO: 5.19.1 - MINAS GERAIS PARTICIPAÇÕES S.A. - MGI

FONTE / DETALHAMENTO INVESTIMENTO	SOCIEDADES CONTROLADAS	INTANGÍVEIS E OUTROS INVESTIMENTOS	EQUIPAMENTOS E SOFTWARE	Total
TESOURO ORDINÁRIO - APLICAÇÃO LIVRE	1.000	1.000	0	2.000
RECURSOS PRÓPRIOS	1.000	0	25.000	26.000
Total	2.000	1.000	25.000	28.000

DETALHAMENTO DOS INVESTIMENTOS

Exercício: 2015

R\$ 1,00

ÓRGÃO: 1.19.0 - SECRETARIA DE ESTADO DE FAZENDA - SEF

UO: 5.19.1 - MINAS GERAIS PARTICIPAÇÕES S.A. - MGI

ESPECIFICAÇÃO	VALOR	TOTAL
PARTICIPAÇÃO SOCIETÁRIA		2.000
SOCIEDADES CONTROLADAS	2.000	
OUTRAS APLICAÇÕES		26.000
INTANGÍVEIS E OUTROS INVESTIMENTOS	1.000	
EQUIPAMENTOS E SOFTWARE	25.000	
TOTAL		28.000

QUADRO DE DETALHAMENTO DE INVESTIMENTO

Exercício: 2.015

R\$ 1,00

ORGÃO 1.19.0 - SECRETARIA DE ESTADO DE FAZENDA - SEF

UO: 5.19.1 - MINAS GERAIS PARTICIPAÇÕES S.A. - MGI

CÓDIGO	IPG	ESPECIFICAÇÃO	DETALHAMENTO	RECURSOS		TOTAL
				FONTES	VALOR	
04 122 160 6 002	0	SUPORTE AO DESENVOLVIMENTO ESTADUAL	INTANGÍVEIS E OUTROS INVESTIMENTOS	TESOURO ORDINÁRIO - APLICAÇÃO LIVRE	1.000	1.000
04 122 701 6 595	0	MANUTENÇÃO E ADEQUAÇÃO DA INFRAESTRUTURA ADMINISTRATIVA - MGI	EQUIPAMENTOS E SOFTWARE	RECURSOS PRÓPRIOS	25.000	25.000
04 123 768 6 007	0	PARTICIPAÇÃO SOCIETÁRIA	SOCIEDADES CONTROLADAS	TESOURO ORDINÁRIO - APLICAÇÃO LIVRE	1.000	2.000
				RECURSOS PRÓPRIOS	1.000	2.000
TOTAL						28.000

**TREM METROPOLITANO DE BELO HORIZONTE S.A.-
TREM METROPOLITANO**

PROGRAMA DE INVESTIMENTO

RECURSOS DE TODAS AS FONTES

Exercício: 2015

R\$ 1,00

ÓRGÃO: 1. 30. 0 SECRETARIA DE ESTADO DE TRANSPORTES E OBRAS PÚBLICAS - SETOP

UO: 5. 26. 1 TREM METROPOLITANO DE BELO HORIZONTE S.A. - TREM METROPOLITANO

CÓDIGO						ESPECIFICAÇÃO	TOTAL
FUNF	SUBF	PROG	ID	PROJ/A	IPG		
26						TRANSPORTE	1.000
26	783					TRANSPORTE FERROVIÁRIO	1.000
26	783	701				APOIO À ADMINISTRAÇÃO PÚBLICA	
26	783	701	6	248	0	MANUTENÇÃO E ADEQUAÇÃO DA INFRA-ESTRUTURA ADMINISTRATIVA E OPERACIONAL - TRANSPORTES METROPOLITANOS ADEQUAR E MANTER A INFRAESTRUTURA ADMINISTRATIVA E OPERACIONAL PARA ATENDER SATISFATORIAMENTE ÀS NECESSIDADES OPERACIONAIS DA EMPRESA, E POR SUA VEZ CAPACITÁ-LA A PRESTAR UM SERVIÇO DE QUALIDADE AOS SEUS USUÁRIOS.	1.000
						11440 AÇÃO DE APOIO À GESTÃO INSTITUCIONAL REALIZADA	
						AÇÃO	1
TOTAL GERAL							1.000

ORIGENS DE RECURSOS PARA INVESTIMENTOS

Exercício: 2015

R\$ 1,00

ÓRGÃO: 1.30.0 - SECRETARIA DE ESTADO DE TRANSPORTES E OBRAS PÚBLICAS - SETOP
UO: 5.26.1 - TREM METROPOLITANO DE BELO HORIZONTE S.A. - TREM METROPOLITANO

ESPECIFICAÇÃO	VALOR	TOTAL
AUMENTO DE CAPITAL		1.000
RECURSOS DO ESTADO		1.000
TESOURO ORDINÁRIO	1.000	
APLICAÇÃO LIVRE	1.000	
TOTAL		1.000

RECURSOS FINANCEIROS
FONTE DE RECURSOS E APLICAÇÃO - INVESTIMENTO

R\$ 1,00

Exercício: 2.015

ÓRGÃO: 1.30.0 - SECRETARIA DE ESTADO DE TRANSPORTES E OBRAS PÚBLICAS - SETOP

UO: 5.26.1 - TREM METROPOLITANO DE BELO HORIZONTE S.A. - TREM METROPOLITANO

FONTE / DETALHAMENTO INVESTIMENTO	SOCIEDADES CONTROLADAS	Total
TESOURO ORDINÁRIO - APLICAÇÃO LIVRE	1.000	1.000
Total	1.000	1.000

DETALHAMENTO DOS INVESTIMENTOS

Exercício: 2015

R\$ 1,00

ÓRGÃO: 1.30.0 - SECRETARIA DE ESTADO DE TRANSPORTES E OBRAS PÚBLICAS - SETOP**UO:** 5.26.1 - TREM METROPOLITANO DE BELO HORIZONTE S.A. - TREM METROPOLITANO

ESPECIFICAÇÃO	VALOR	TOTAL
PARTICIPAÇÃO SOCIETÁRIA		1.000
SOCIEDADES CONTROLADAS	1.000	
TOTAL		1.000

QUADRO DE DETALHAMENTO DE INVESTIMENTO

Exercício: 2.015

R\$ 1,00

ORGÃO 1.30.0 - SECRETARIA DE ESTADO DE TRANSPORTES E OBRAS PÚBLICAS - SETOP

UO: 5.26.1 - TREM METROPOLITANO DE BELO HORIZONTE S.A. - TREM METROPOLITANO

CÓDIGO	IPG	ESPECIFICAÇÃO	DETALHAMENTO	RECURSOS		TOTAL
				FONTES	VALOR	
26 783 701 6 248	0	MANUTENÇÃO E ADEQUAÇÃO DA INFRA-ESTRUTURA ADMINISTRATIVA E OPERACIONAL - TRANSPORTES METROPOLITANOS	SOCIEDADES CONTROLADAS	TESOURO ORDINÁRIO - APLICAÇÃO LIVRE	1.000	1.000
TOTAL						1.000

**ORIGEM DE RECURSOS PARA INVESTIMENTO E
DETALHAMENTO DOS INVESTIMENTOS**

Aumento de Capital

Recursos do Estado

Tesouro Ordinário

Aplicação Livre
Contrapartida
Dívida
Emenda
Outros

Tesouro Vinculado

Reinversão de Ações Alienadas
Reinversão de Dividendos
Comp. Financ. Rec. Minerais
Comp. Financ. Rec. Hídricos
Operações de Crédito
Operações de Crédito - CEF
Convênios - Minist. Planej. Orçam.
PROSEGE
FESB/FAE - LEI 12.990/98
FUNDESE
FUNDOS EXTINTOS – LEI 13.848/2001
Outros

Outras Entidades

CEMIG
MGI
CODEMIG
BDMG
Outras

Operação de Crédito

Contratada

Interna

Autofinanciamento
CEF
ELETROBRÁS
FESB
FUNDO PROSAM
FUNDO SOMMA
FGTS
BNDES
Outras

Externa

BIRD
IMPISA
Autofinanciamento
Outras

A Contratar

Interna

BNDES
CEF
ELETROBRÁS

ORIGEM DE RECURSOS PARA INVESTIMENTO

FESB
FINEP
FUNDO PROSAM
FUNDO SOMMA
FGTS
Outras

Externas

BNDES/EXTERIOR
IMPSA
KFW
Outras

Alienação de Bens e Direitos

Participação em Outras Sociedades

Bens/Direitos do Ativo Imobilizado

Convênios Firmados pela Empresa

Contribuição p/Reserva de Capital

Governo Federal

Ministério da Agricultura
Ministério de Ciências e Tecnologia
Ministério da Educação
EMBRAPA
FUNCAFÉ
CODEVASF
Ministério do Planejamento e Orçamento
Fundação Nacional do Meio Ambiente
MEC/BID
FINEP
FUNDECI-BNB
CNPQ/EPAMIG
CNPQ/PADIFIN/EPAMIG
Ministério da Agricultura/Programa Brasil em Ação/EPAMIG
Ministério da Agricultura/PRONAF/EPAMIG
Ministério dos Transportes/CBTU/TREM METROPOLITANO
Outros

Governo Estadual

FAPEMIG
Secretaria da Agricultura
CODEMIG
Outros

Diversos Órgãos/Entidades

Prefeituras Municipais
Fundação Banco do Brasil
Outras

Recursos Próprios

Recursos Próprios

Outras Origens

Outras Origens

DETALHAMENTO DOS INVESTIMENTOS

Participação Societária

- Sociedades Controladas
- Sociedades Coligadas
- Outras

Imobilizações

- Terrenos
- Imóveis
- Obras e Instalações
- Máquinas, Aparelhos e Equipamentos
- Móveis e Utensílios
- Veículos
- Aeronaves e Embarcações
- Florestamento e Reflorestamento
- Benfeitorias em Propriedades Arrendadas
- Rebanho Reprodutor
- Culturas Permanentes
- Animais de Trabalho
- Outras

Amortização de Dívidas

- Empr. Financ. Moeda Nacional
- Empr. Financ. Moeda Estrangeira

Outras Aplicações

- Pesquisa Mineral
- Ativos Realizáveis a Longo Prazo
- Intangíveis e Outros Investimentos
- Distribuição de Dividendos
- Aumento de Capital
- Arrendamento Mercantil
- Equipamento e Software
- Desenvolvimento de Software
- Outras